

부 의 안 건

파주시 통·리·반 설치 및 운영 조례
일부개정조례안

파 주 시

파주시 통·리·반 설치 및 운영 조례 일부개정조례안

의안	
번호	

제출연월일 : 2025. 11. 12.

제출자 : 파주시장

□ 개정이유

- 탄현면, 운정신도시 및 금촌의 공동주택 준공과 신규 입주 등 지역환경 변화에 따라 주민생활의 편의를 높이고 효율적인 행정수행을 위해 통·리·반을 조정하고자 함.

□ 주요골자

- 6개 읍면동 14개 통 1개 리 115반 신설 및 2개 반 폐치·분합 (안 별표1)
가. 조정내역(전체)

구분	읍면동	현행		신설		폐치·분합		증감		조정	
		통리수	반수	통리수	반수	통리수	반수	통리수	반수	통리수	반수
총계	20	485	3,982	15	115	-	2	증(15)	증(113)	500	4,095
소계(읍면)	10	254	1,497	1	8	-	-	증(1)	증(8)	255	1,505
탄현면		22	103	1	8	-	-	증(1)	증(8)	23	111
소계(동)	10	231	2,485	14	107	-	2	증(14)	증(105)	245	2,590
운정1동		21	267	3	19	-	-	증(3)	증(19)	24	286
운정2동		27	370	1	6	-	-	증(1)	증(6)	28	376
운정5동		32	475	3	25	-	-	증(3)	증(25)	35	500
운정6동		17	163	6	50	-	-	증(6)	증(50)	23	213
금촌1동		18	196	1	7	-	2	증(1)	증(5)	19	201

나. 조정 세부내역 (6개 읍면동 통·리·반 조정)

읍·면·동	변경 내용		조정 사유
	현행	변경	
탄현면	축현1리	현행과 같음	· 신규 아파트 입주에 따른 ‘리’ 신설 (e-편한세상 헤이리/ 1,057세대)
	축현2리		
	축현3리		
	(신설)	축현4리 (1~8반)	
운정1동	(신설)	22통 (1~7반)	· 신규 아파트 입주에 따른 ‘통’ 신설 (힐스테이트 더 운정 1단지 / 1,803세대)
	(신설)	23통 (1~6반)	· 신규 아파트 입주에 따른 ‘통’ 신설 (힐스테이트 더 운정 2단지 / 1,610세대)
	(신설)	24통 (1~6반)	· 신규 아파트 입주에 따른 ‘통’ 신설 (운정 푸르지오 파크라인 / 664세대)
운정2동	(신설)	28통 (1~6반)	· 신규 아파트 입주에 따른 ‘통’ 신설 · 누락된 인접 상가 포함 (디에트르센트럴 / 292세대)
운정5동	(신설)	33통 (1~8반)	· 신규 아파트 입주에 따른 ‘통’ 신설 (시티프라디움 / 486세대)
	(신설)	34통 (1~8반)	· 신규 아파트 입주에 따른 ‘통’ 신설 (경남아너스빌 리버 / 475세대)
	(신설)	35통 (1~9반)	· 신규 아파트 입주예정에 따른 ‘통’ 신설 (푸르지오/ 552세대)2026. 6. 예정
운정6동	(신설)	18통 (1~13반)	· 신규 아파트 입주예정에 따른 ‘통’ 신설 (하우스디 / 1,012세대)2026. 2. 예정
	(신설)	19통 (1~13반)	· 신규 아파트 입주예정에 따른 ‘통’ 신설 (운정자이 시그니처 / 988세대)2026. 3. 예정
	(신설)	20통 (1~10반)	· 신규 아파트 입주예정에 따른 ‘통’ 신설 (공공분양 / 642세대)2026. 7. 예정
	(신설)	21통 (1~5반)	· 신규 아파트 입주예정에 따른 ‘통’ 신설 (우미린 더 센텀 / 418세대)2026. 8. 예정
	(신설)	22통 (1~5반)	· 신규 아파트 입주예정에 따른 ‘통’ 신설 (이지더원 / 379세대)2026. 9. 예정
	(신설)	23통 (1~4반)	· 신규 아파트 입주예정에 따른 ‘통’ 신설 (제일풍경채 / 383세대)2026. 10. 예정
금촌1동	2통 5반	2통 5반 및 14통 1반	· 14통 1반에 속한 구역의 지번 정비
	11통 (2~9반)	11통 (1~8반)	· 11통 1반 폐지에 따라 종전의 2~9반을 1~8반으로 정비
	11통 1반	19통 (1반)	· 신규 아파트 입주에 따른 ‘통’ 신설 및 통합 (금호어울림 / 1,055세대)
	14통 8, 11, 12 13, 14반	19통 (1~7반)	
	14통 10반		· 종전 금호어울림에 해당하는 구역을 19통 으로 통합하고, 금촌 더 트루엘 센트리를 14통 11~13반으로 반을 통합함 (더 트루엘 센트리지 / 495세대)

○ [별표1] 내 20개 읍면동 관할구역 변경에 따른 표기 변경 (안 별표1)

- 별첨 개정 조례안 참조

○ [별표2] 내 6개 읍면동 통·리장의 정수 변경 (안 별표2)

☐ 개정조례안: 별첨

☐ 신·구조문대비표: 해당없음

☐ 관계법령발췌서: 별첨

○ 「지방자치법」 제7조

☐ 관련사업계획서: 해당없음

☐ 예산수반사항: 별첨

☐ 사전예고 결과: 예정

○ 입법예고 기간: 2025. 10. 15.(수) ~ 11. 4.(화) <20일 간>

☐ 조례·규칙 심의 결과: 원안가결

○ 심의회 개최일: 2025. 11. 6.(목)

☐ 기타 참고사항: 별첨

○ 현행 조례

○ 성별영향분석평가, 부패영향평가, 규제영향분석 결과서

파주시 조례 제 호

파주시 통·리·반 설치 및 운영 조례 일부개정조례안

파주시 통·리·반 설치 및 운영 조례 일부를 다음과 같이 개정한다.

별표 1과 별표 2를 각각 별지와 같이 한다.

부 칙

이 조례는 공포한 날부터 시행한다.

소 관 부 서		자치협력과 ☎ 940-4965
입안자	자치협력과장	윤 주 현
	자치행정팀장	차 병 호
	담 당 자	명 호 준

파주시 통·리·반 명칭 및 관할구역

읍 면 동	리 · 통	반의 명칭	관 할 구 역
총계	500	4,095	
소계(읍·면)	255	1,505	
문산읍	44	460	
	문산1리	제1반	문산리44-8, 44-29, 44-25, 47-2
		제2반	문산리44-16, 44-17
		제3반	문산리38-8, 42-7, 42-14, 42-19
		제4반	문산리10-26, 10-42, 10-61, 38-2, 58-9
		제5반	문산리50-2, 50-4, 51-2
		제6반	문산리52-1 ~ 52-8
		제7반	문산리54-2, 56-16, 56-33, 56-34, 56-76
		제8반	문산리56-8, 56-13, 56-20, 56-25, 56-28
		제9반	문산리57-4, 57-8, 57-10, 57-16
		제10반	문산리59-6, 61-15, 61-35, 61-42, 61-47
		제11반	문산리69-4, 69-5, 69-6
		제12반	문산리68-9, 68-10
		제13반	문산리68-8, 68-25
		제14반	문산리68-11, 68-12, 68-18
		제15반	문산리68-50, 70-4
		제16반	문산리68-2, 68-3
		제17반	문산리66-7, 66-15, 66-28, 67-1
		제18반	문산리66-1, 66-4, 66-13, 66-17
		제19반	문산리66-2, 66-33, 66-46, 66-47
		제20반	문산리95-5, 95-42, 95-43, 95-50
		제21반	문산리94-13, 94-14, 94-15, 94-16
		제22반	문산리92-3
		제23반	문산리94-20, 94-25, 95-30, 95-33
		제24반	문산리 68-40
		제25반	문산리10-42, 10-105
		제26반	문산리 37-13, 청도복합상가아파트
		제27반	문산리 10-93 호수아파트 102동 상가, 3층, 4층
		제28반	문산리 10-93 호수아파트 102동 5 ~ 8층
		제29반	문산리 10-93 호수아파트 102동 9 ~ 12층
		제30반	문산리 10-93 호수아파트 102동 13 ~ 15층
		제31반	문산리 10-93 호수아파트 102동 상가, 3층, 4층
		제32반	문산리 10-93 호수아파트 102동 5 ~ 7층
		제33반	문산리 10-93 호수아파트 102동 8 ~ 10층
		제34반	문산리 10-93 호수아파트 102동 11 ~ 13층
		제35반	문산리 10-93 호수아파트 102동 14 ~ 15층
	문산2리	제1반	문산리102-24, 116-42, 116-44
		제2반	문산리116-34, 116-40, 102-21
		제3반	문산리102-15, 102-17, 116-21, 116-24, 116-29
		제4반	문산리128-33, 128-34
		제5반	문산리128-20, 128-22, 131-4
		제6반	문산리126-2, 128-29
		제7반	문산리102-73
		제8반	문산리96-2~4
		제9반	문산리98-2~8
		제10반	문산리98-10, 98-16
		제11반	문산리 97 장안8차 아파트 101동
		제12반	문산리 97 장안8차 아파트 102동
		제13반	문산리 97 장안8차 아파트 103동
		제14반	문산리 97 장안8차 아파트 104동
		제15반	문산리 97 장안8차 아파트 105동

읍 면 동	리 · 통	반의 명칭	관 할 구 역
	문산3리	제1반	문산리82-1~3
		제2반	문산리81-25
		제3반	문산리83
		제4반	문산리81-15, 81-6, 81-23
		제5반	문산리82-5, 82-33
		제6반	문산리80-3, 81-7, 82-6
		제7반	문산리80-1, 80-2, 80-6, 80-7
		제8반	문산리76-1, 76-4, 76-5
		제9반	문산리76-3, 76-9, 76-12
		제10반	문산리73-17, 75-1
		제11반	문산리73-3, 73-5, 73-9, 73-14
		제12반	문산리61-7, 73-4
		제13반	문산리78, 79-3, 79-8
		제14반	문산리61-78, 80-11, 81, 81-56, 81-70, 81-71
		제15반	문산리3-56, 4-1, 4-3, 81-111
		제16반	문산리81-96, 81-101, 81-106, 81-109
		제17반	문산리3-16, 3-19, 3-33
		제18반	문산리81-63, 81-82, 81-86
		제19반	문산리1-12
	문산4리	제1반	문산리17-24, 17-124
		제2반	문산리17-13, 17-65
		제3반	문산리17-19, 17-20, 17-47
		제4반	문산리17-68
		제5반	문산리9-2, 9-5, 9-6, 9-12
		제6반	문산리17-29
		제7반	문산리17-214, 17-223
		제8반	문산리17-227
		제9반	문산리17-21, 17-22
		제10반	문산리17-13, 17-23, 17-175
		제11반	문산리17-92, 17-93
		제12반	문산리9-4
		제13반	문산리10-47, 10-48, 10-77
		제14반	문산리17-25
		제15반	문산리13-1, 13-5
		제16반	문산리17-388, 17-390 도우 연립주택 다, 라동
		제17반	문산리17-389 도우 연립주택 나동
		제18반	문산리17-86 도우 연립주택 가동
		제19반	문산리17-38
		제20반	문산리 17-29 한진아파트 1동 101 ~ 510호
		제21반	문산리 17-29 한진아파트 1동 601 ~ 1010호
		제22반	문산리 17-29 한진아파트 1동 1101 ~ 1510호
		제23반	문산리 17-29 한진아파트 1동 101 ~ 806호
		제24반	문산리 17-29 한진아파트 1동 901 ~ 1506호
	문산5리	제1반	문산리 42-2 ~ 42-25
		제2반	문산리 31-1 주공아파트 1동 101 ~ 105호, 201 ~ 205호, 301 ~ 305호, 401 ~ 405호, 501 ~ 505호
		제3반	문산리 31-1 주공아파트 1동 106 ~ 110호, 206 ~ 210호, 306 ~ 310호, 406 ~ 410호, 506 ~ 510호
		제4반	문산리 31-1 주공아파트 2동 101 ~ 104호, 201 ~ 204호, 301 ~ 304호, 401 ~ 404호, 501 ~ 504호
		제5반	문산리 31-1 주공아파트 2동 105 ~ 108호, 205 ~ 208호, 305 ~ 308호, 405 ~ 408호, 505 ~ 508호
		제6반	문산리 31-1 주공아파트 3동 101 ~ 105호, 201 ~ 205호, 301 ~ 305호, 401 ~ 405호, 501 ~ 505호
		제7반	문산리 31-1 주공아파트 3동 106 ~ 110호, 206 ~ 210호, 306 ~ 310호, 406 ~ 410호, 506 ~ 510호
		제8반	문산리 31-1 주공아파트 5동 101 ~ 104호, 201 ~ 204호, 301 ~ 304호,

읍 면 동	리 · 통	반의 명칭	관 할 구 역
		제9반	401 ~ 404호, 501 ~ 504호 문산리 31-1 주공아파트 5동 105 ~ 108호, 205 ~ 208호, 305 ~ 308호, 405 ~ 408호, 505 ~ 508호
		제10반	문산리 31-1 주공아파트 6동 101 ~ 104호, 201 ~ 204호, 301 ~ 304호, 401 ~ 404호, 501 ~ 504호
		제11반	문산리 31-1 주공아파트 6동 105 ~ 108호, 205 ~ 208호, 305 ~ 308호, 405 ~ 408호, 505 ~ 508호
		제12반	문산리 31-1 주공아파트 7동 101 ~ 104호, 201 ~ 204호, 301 ~ 304호, 401 ~ 404호, 501 ~ 504호
		제13반	문산리 31-1 주공아파트 7동 105 ~ 108호, 205 ~ 208호, 305 ~ 308호, 405 ~ 408호, 505 ~ 508호
		제14반	문산리 31-1 주공아파트 8동 101 ~ 104호, 201 ~ 204호, 301 ~ 304호, 401 ~ 404호, 501 ~ 504호
		제15반	문산리 31-1 주공아파트 8동 105 ~ 108호, 205 ~ 208호, 305 ~ 308호, 405 ~ 408호, 505 ~ 508호
		제16반	문산리 10
		제17반	문산리 13-1~16-4
		제18반	문산리 33-6 울곡안산아파트 101동
		제19반	문산리 33-8 울곡안산아파트 102동
	문산6리	제1반	문산리 145 일신건영휴먼빌아파트 101 ~ 102동
		제2반	문산리 145 일신건영휴먼빌아파트 103 ~ 104동
		제3반	문산리 145 일신건영휴먼빌아파트 105 ~ 106동
		제4반	문산리 145 일신건영휴먼빌아파트 107동
		제5반	문산리 145 일신건영휴먼빌아파트 108동
		제6반	문산리 145 일신건영휴먼빌아파트 109동
		제7반	문산리 145 일신건영휴먼빌아파트 110동
	문산7리	제1반	문산리 142 신원아침도시아파트 101동
		제2반	문산리 142 신원아침도시아파트 102동
		제3반	문산리 142 신원아침도시아파트 103동
		제4반	문산리 142 신원아침도시아파트 104동
		제5반	문산리 142 신원아침도시아파트 105동
		제6반	문산리 142 신원아침도시아파트 106동
		제7반	문산리 142 신원아침도시아파트 107동
		제8반	문산리 142 신원아침도시아파트 108동
		제9반	문산리 142 신원아침도시아파트 109동
		제10반	문산리 142 신원아침도시아파트 110동
	선유1리	제1반	선유리 산 71-2, 71-4, 98
		제2반	선유리955-1~10
		제3반	선유리951~954
		제4반	선유리957 ~ 960, 964, 966
		제5반	선유리955 ~ 956, 967
		제6반	선유리150, 962, 965
		제7반	선유리952, 957
		제8반	선유리945, 946, 948, 950, 961, 954, 943, 906, 967
		제9반	선유리925
		제10반	선유리913, 944, 946, 951, 943
		제11반	선유리944, 947, 946, 926, 955
		제12반	선유리946, 948, 950, 951, 943, 944, 946, 948
		제13반	선유리950, 951
		제14반	선유리903, 906, 908
		제15반	선유리 944, 943
		제16반	선유리 산 72
	선유2리	제1반	선유리903-10, 17-29 한진아파트101호 ~ 613호
		제2반	선유리903-2, 903-3
		제3반	선유리903-10, 903-12
		제4반	선유리903-6, 903-13
		제5반	선유리890

읍 면 동	리 · 통	반의 명칭	관 할 구 역
		제6반	선유리 군인관사 695 1동 101 ~ 106, 201 ~ 206, 301 ~ 306, 501 ~ 506, 601 ~ 606
		제7반	선유리 군인관사 695 2동 101 ~ 106, 201 ~ 206, 301 ~ 306, 501 ~ 506, 601 ~ 606
		제8반	선유리 903-10, 한진아파트 701호 ~ 1210호
	선유3리	제1반	선유리663-1, 663-2
		제2반	선유리673
		제3반	선유리725-4, 725-8, 725-9
		제4반	선유리726-5, 729-2
		제5반	선유리745
		제6반	선유리772, 802
		제7반	선유리852, 803
		제8반	선유리745 ~ 747
		제9반	선유리749 ~ 751
		제10반	선유리752 ~ 772
		제11반	선유리 1350 두산위브 아파트 101동
		제12반	선유리 1350 두산위브 아파트 102동
		제13반	선유리 1350 두산위브 아파트 103동
		제14반	선유리 1350 두산위브 아파트 104동
		제15반	선유리 1350 두산위브 아파트 105동
		제16반	선유리 1350 두산위브 아파트 106동
		제17반	선유리 1350 두산위브 아파트 107동
		제18반	선유리 1350 두산위브 아파트 108동
		제19반	선유리 1350 두산위브 아파트 109동
		제20반	선유리 1350 두산위브 아파트 110동
		제21반	선유리 1353 양우내안애 아파트 101동
		제22반	선유리 1353 양우내안애 아파트 102동
		제23반	선유리 1356 양우내안애 아파트 201동
		제24반	선유리 1356 양우내안애 아파트 202동
		제25반	선유리 1356 양우내안애 아파트 203동
		제26반	선유리 1352 양우내안애 아파트 301동
		제27반	선유리 1352 양우내안애 아파트 302동
		제28반	선유리 1357 진흥소슬마을 101동
		제29반	선유리 1357 진흥소슬마을 102동
		제30반	선유리 1357 진흥소슬마을 103동
		제31반	선유리 1357 진흥소슬마을 104동
		제32반	선유리 1357 진흥소슬마을 105동
	선유4리	제1반	선유리311-2, 311-3
		제2반	선유리320
		제3반	선유리269-3
		제4반	선유리269-1~2, 269-4~12
		제5반	선유리265
		제6반	선유리396
		제7반	선유리441
		제8반	선유리419
		제9반	선유리418
		제10반	선유리416
		제11반	선유리449
		제12반	선유리430
		제13반	선유리432
		제14반	선유리433
		제15반	선유리434
		제16반	선유리264
		제17반	선유리420
		제18반	선유리421
		제19반	선유리427
		제20반	선유리428
		제21반	선유리426
		제22반	선유리461

읍 면 동	리 · 통	반의 명칭	관 할 구 역
		제23반	선유리479
		제24반	선유리463
		제25반	선유리464
		제26반	선유리 1398 선유전진타운 101동, 102동
		제27반	선유리 1398 선유전진타운 103동, 104동
		제28반	선유리 1398 선유전진타운 105동, 106동
		제29반	경원빌라, 모인빌라, 소라빌라, 제세빌라, 건영빌라, 건영하이츠, 청산빌라
		제30반	선유리 418 선유주공아파트 101동
		제31반	선유리 418 선유주공아파트 102동
		제32반	선유리 418 선유주공아파트 103동
		제33반	선유리 418 선유주공아파트 104동
		제34반	선유리 418 선유주공아파트 105동
		제35반	선유리 418 선유주공아파트 106동
		제36반	선유리 418 선유주공아파트 107동
		제37반	선유리 1409 경남아너스빌 아파트 401동, 402동
		제38반	선유리 1409 경남아너스빌 아파트 403동, 404동
		제39반	선유리 1409 경남아너스빌 아파트 405동, 406동
		제40반	선유리 1409 경남아너스빌 아파트 407동, 408동
		제41반	선유리 1409 경남아너스빌 아파트 409동, 410동
		제42반	선유리 1404 문산선유5단지 휴먼시아아파트 501동, 502동
		제43반	선유리 1404 문산선유5단지 휴먼시아아파트 503동, 504동
		제44반	선유리 1404 문산선유5단지 휴먼시아아파트 505동, 506동
		제45반	선유리 1404 문산선유5단지 휴먼시아아파트 507동, 508동, 509동
	선유5리	제1반	선유리86
		제2반	선유리204
	선유6리	제1반	선유리241 ~ 242
		제2반	선유리218 ~ 238
		제3반	선유리251 ~ 256
		제4반	선유리216
		제5반	선유리210
		제6반	선유리212 ~ 217
		제7반	선유리209
		제8반	선유리206, 208
	선유7리	제1반	선유리 1358 문산선유주공2단지 아파트 201동
		제2반	선유리 1358 문산선유주공2단지 아파트 202동
		제3반	선유리 1358 문산선유주공2단지 아파트 203동
		제4반	선유리 1358 문산선유주공2단지 아파트 204동
		제5반	선유리 1358 문산선유주공2단지 아파트 205동
		제6반	선유리 1358 문산선유주공2단지 아파트 206동
		제7반	선유리 1358 문산선유주공2단지 아파트 207동
		제8반	선유리 1358 문산선유주공2단지 아파트 208동
		제9반	선유리 1358 문산선유주공2단지 아파트 209동
		제10반	선유리 1358 문산선유주공2단지 아파트 210동
		제11반	선유리 1358 문산선유주공2단지 아파트 211동
		제12반	선유리 1358 문산선유주공2단지 아파트 212동
		제13반	선유리 1358 문산선유주공2단지 아파트 213동
	선유8리	제1반	선유리 1394 문산선유3단지 휴먼시아아파트 301동
		제2반	선유리 1394 문산선유3단지 휴먼시아아파트 302동
		제3반	선유리 1394 문산선유3단지 휴먼시아아파트 303동
		제4반	선유리 1394 문산선유3단지 휴먼시아아파트 304동
		제5반	선유리 1394 문산선유3단지 휴먼시아아파트 305동
		제6반	선유리 1394 문산선유3단지 휴먼시아아파트 306동
		제7반	선유리 1394 문산선유3단지 휴먼시아아파트 307동
		제8반	선유리 1394 문산선유3단지 휴먼시아아파트 308동
		제9반	선유리 1394 문산선유3단지 휴먼시아아파트 309동
		제10반	선유리 1394 문산선유3단지 휴먼시아아파트 310동
		제11반	선유리 1394 문산선유3단지 휴먼시아아파트 311동

읍 면 동	리 · 통	반의 명칭	관 할 구 역
		제12반	선유리 1394 문산선유3단지 휴먼시아아파트 312동
		제13반	선유리 1394 문산선유3단지 휴먼시아아파트 313동
		제14반	선유리 1394 문산선유3단지 휴먼시아아파트 314동
	선유9리	제1반	선유리 1420 동문디이스트 아파트 201동
		제2반	선유리 1420 동문디이스트 아파트 202동
		제3반	선유리 1420 동문디이스트 아파트 203동
		제4반	선유리 1420 동문디이스트 아파트 204동
		제5반	선유리 1420 동문디이스트 아파트 205동
		제6반	선유리 1420 동문디이스트 아파트 206동
		제7반	선유리 1420 동문디이스트 아파트 207동
		제8반	선유리 1420 동문디이스트 아파트 208동
		제9반	선유리 1420 동문디이스트 아파트 209동
		제10반	선유리 1420 동문디이스트 아파트 210동
		제11반	선유리 1420 동문디이스트 아파트 211동
		제12반	선유리 1420 동문디이스트 아파트 212동
		제13반	선유리 1420 동문디이스트 아파트 213동
		제14반	선유리 1420 동문디이스트 아파트 214동
		제15반	선유리 1420 동문디이스트 아파트 215동
	이천1리	제1반	이천리443
		제2반	이천리441
		제3반	이천리527
		제4반	이천리450
	이천2리	제1반	이천리130 ~ 160
		제2반	이천리40
		제3반	이천리2 ~ 39
	이천3리	제1반	이천리246
		제2반	이천리247 ~ 370
	당동1리	제1반	당동리396~513, 529~667
		제2반	당동리515~522
		제3반	당동리172 ~ 175
		제4반	당동리 170-2 세성아파트 101동 101 ~ 1302호
		제5반	당동리 170-2 세성아파트 101동 103 ~ 1304호
		제6반	당동리 170-2 세성아파트 101동 105 ~ 1306호
		제7반	당동리 170-2 세성아파트 102동 101 ~ 1302호
		제8반	당동리 170-2 세성아파트 102동 103 ~ 1304호
		제9반	당동리 170-2 세성아파트 102동 105 ~ 1306호
		제10반	당동리 170-2 세성아파트 102동 107 ~ 1308호
		제11반	당동리 170-2 세성아파트 103동 101 ~ 1102호
		제12반	당동리 170-3 효형아파트 101동 101 ~ 1302호
		제13반	당동리 170-3 효형아파트 101동 103 ~ 1203호, 104 ~ 904호
		제14반	당동리 170-3 효형아파트 102동 101~1302호
		제15반	당동리 170-3 효형아파트 102동 103~1304호
		제16반	당동리 940 당동리 940 파주힐스테이트2차 201동
		제17반	당동리 940 파주힐스테이트2차 202동
		제18반	당동리 940 파주힐스테이트2차 203동
		제19반	당동리 940 파주힐스테이트2차 204동
		제20반	당동리 940 파주힐스테이트2차 205동
		제21반	당동리 940 파주힐스테이트2차 206동
		제22반	당동리 940 파주힐스테이트2차 207동
		제23반	당동리 940 파주힐스테이트2차 208동
		제24반	당동리 940 파주힐스테이트2차 209동
		제25반	당동리 940 파주힐스테이트2차 210동
	당동2리	제1반	당동리397~427
		제2반	당동리348 ~ 396
	당동3리	제1반	당동리181-38 ~ 46
		제2반	당동리56
		제3반	당동리 산38-1 디어빌리지

읍 면 동	리 · 통	반의 명칭	관 할 구 역
		제4반	당동리 76 강심빌라 1동
		제5반	당동리 76 강심빌라 2동
		제6반	당동리 93 산호아파트 1동
		제7반	당동리 93 산호아파트 2동
		제8반	당동리 75-10 당동리 흥인빌라
		제9반	당동리 92-4 세아 산호아파트 101 ~ 509호
		제10반	당동리 92-4 세아 산호아파트 601 ~ 909호
		제11반	당동리 92-4 세아 산호아파트 1001 ~ 1408호
		제12반	당동리86-12 엘리시아 1차, 86-17 엘리시아 2차, 86-19 엘리시아 3차
		제13반	당동리 935 파주힐스테이트1차 101동
		제14반	당동리 935 파주힐스테이트1차 102동
		제15반	당동리 935 파주힐스테이트1차 103동
		제16반	당동리 935 파주힐스테이트1차 104동
		제17반	당동리 935 파주힐스테이트1차 105동
		제18반	당동리 935 파주힐스테이트1차 106동
		제19반	당동리 935 파주힐스테이트1차 107동
		제20반	당동리 935 파주힐스테이트1차 108동
		제21반	당동리 935 파주힐스테이트1차 109동
		제22반	당동리 935 파주힐스테이트1차 110동
		제23반	당동리 935 파주힐스테이트1차 111동
		제24반	당동리 935 파주힐스테이트1차 112동
		제25반	당동리 935 파주힐스테이트1차 113동
		제26반	당동리 909 자연&꿈에그린 501동
		제27반	당동리 909 자연&꿈에그린 502동
		제28반	당동리 909 자연&꿈에그린 503동
		제29반	당동리 909 자연&꿈에그린 504동
		제30반	당동리 909 자연&꿈에그린 505동
		제31반	당동리 909 자연&꿈에그린 506동
		제32반	당동리 930 자연&꿈에그린 601동
		제33반	당동리 930 자연&꿈에그린 602동
		제34반	당동리 930 자연&꿈에그린 603동
		제35반	당동리 930 자연&꿈에그린 604동
		제36반	당동리 930 자연&꿈에그린 605동
		제37반	당동리 908 문산당동주공아파트 401동
		제38반	당동리 908 문산당동주공아파트 402동
		제39반	당동리 908 문산당동주공아파트 403동
		제40반	당동리 908 문산당동주공아파트 404동
	당동4리	제1반	당동리 874 당동주공아파트 101동 101 ~ 1503호
		제2반	당동리 874 당동주공아파트 101동 104 ~ 1506호
		제3반	당동리 874 당동주공아파트 102동 101 ~ 1503호
		제4반	당동리 874 당동주공아파트 102동 104 ~ 1506호
		제5반	당동리 874 당동주공아파트 103동 101 ~ 510호
		제6반	당동리 874 당동주공아파트 103동 601 ~ 1010호
		제7반	당동리 874 당동주공아파트 103동 1101 ~ 1510호
		제8반	당동리 874 당동주공아파트 104동 101 ~ 510호
		제9반	당동리 874 당동주공아파트 104동 601 ~ 1010호
		제10반	당동리 874 당동주공아파트 104동 1101 ~ 1510호
		제11반	당동리 874 당동주공아파트 105동 101 ~ 1503호
		제12반	당동리 874 당동주공아파트 105동 104 ~ 1506호
		제13반	당동리 874 당동주공아파트 201동 101 ~ 708호
		제14반	당동리 874 당동주공아파트 201동 801 ~ 1508호
		제15반	당동리 874 당동주공아파트 202동 101 ~ 1504호
		제16반	당동리 874 당동주공아파트 203동 101 ~ 706호
		제17반	당동리 874 당동주공아파트 203동 801 ~ 1406호, 1501호~1504호
		제18반	당동리 874 당동주공아파트 204동 101 ~ 1504호
		제19반	당동리 874 당동주공아파트 205동 101 ~ 706호
		제20반	당동리 874 당동주공아파트 205동 801~1506호

읍 면 동	리 · 통	반의 명칭	관 할 구 역
	당동5리	제1반	당동리 937 휴먼시아 301동
		제2반	당동리 937 휴먼시아 302동
		제3반	당동리 937 휴먼시아 303동
		제4반	당동리 937 휴먼시아 304동
		제5반	당동리 937 휴먼시아 305동
		제6반	당동리 937 휴먼시아 306동
		제7반	당동리 937 휴먼시아 307동
		제8반	당동리 937 휴먼시아 308동
	당동6리	제1반	당동리 947 한양수자인 101동
		제2반	당동리 947 당동리 947 한양수자인 102동
		제3반	당동리 947 당동리 947 한양수자인 103동
		제4반	당동리 947 당동리 947 한양수자인 104동
		제5반	당동리 947 당동리 947 한양수자인 105동
		제6반	당동리 947 당동리 947 한양수자인 106동
		제7반	당동리 947 당동리 947 한양수자인 107동
		제8반	당동리 947 당동리 947 한양수자인 108동
		제9반	당동리 947 당동리 947 한양수자인 109동
		제10반	당동리 947 당동리 947 한양수자인 110동
		제11반	당동리 947 당동리 947 한양수자인 111동
		제12반	당동리 947 당동리 947 한양수자인 112동
		제13반	당동리 947 당동리 947 한양수자인 113동
		제14반	당동리 947 당동리 947 한양수자인 114동
	사목1리	제1반	사목리159 ~ 295
		제2반	사목리723 ~ 751
	사목2리	제1반	사목리367 ~ 406
		제2반	사목리407 ~ 428
		제3반	사목리127 ~ 158
	사목3리	제1반	사목리722 ~ 748
		제2반	사목리296 ~ 366
	마정1리	제1반	마정리703 ~ 736, 780, 643, 739
		제2반	마정리685 ~ 686
		제3반	마정리660, 663, 664, 658, 673
		제4반	마정리82, 114
		제5반	마정리670 ~ 672
	마정2리	제1반	마정리481 ~ 495
		제2반	마정리473 ~ 480
		제3반	마정리512 ~ 515
		제4반	마정리516 ~ 527
		제5반	마정리496 ~ 508
		제6반	마정리509 ~ 510
	마정3리	제1반	마정리129, 556, 570
		제2반	마정리530, 531, 560, 563, 568
		제3반	마정리573~586
	마정4리	제1반	마정리420
		제2반	마정리207 ~ 227
		제3반	마정리200 ~ 204
	장산1리	제1반	장산리252, 300, 산7
		제2반	장산리252, 263, 268, 275, 299
		제3반	장산리235-1, 272
		제4반	장산리44, 64-3, 140-7, 141
	장산2리	제1반	장산리374, 415, 416
		제2반	장산리391, 415-2
		제3반	장산리374, 379, 403
	운천1리	제1반	운천리20
		제2반	운천리19-20
		제3반	운천리6
		제4반	운천리19-59

읍 면 동	리 · 통	반의 명칭	관 할 구 역
	운천2리	제1반	운천리22-14, 22-16
		제2반	운천리56
		제3반	운천리57
		제4반	운천리54
		제5반	운천리45
		제6반	운천리53
	운천3리	제1반	운천리68 ~ 69
		제2반	운천리70-11, 70-13, 70-58
		제3반	운천리70-10, 70-39, 70-44, 70-62, 92-16
		제4반	운천리56-63, 70-14, 70-24
		제5반	운천리56-91, 92, 92-2, 92-7, 92-11, 92-15, 92-34, 92-49
		제6반	운천리103-1, 117
	운천4리	제1반	운천리53-67 ~ 53-111
		제2반	운천리53-112 ~ 53-150
	임진리	제1반	임진리64
		제2반	임진리7 ~ 12
	내포1리	제1반	내포리339
		제2반	내포리255
		제3반	내포리1635-1, 1635-2, 1635-3
	내포2리	제1반	내포리224
		제2반	내포리227
	내포3리	제1반	내포리969
	내포4리	제1반	내포리664
		제2반	내포리363
	내포5리	제1반	내포리858
조리읍	31	286	
	대원1리	제1반	대원리 297,-9,-16,-24,-26, 298-2,-5, 324, 583-5,-22, 585-1~15, 588, 589, 747, 751, 816, 818, 821-1,-4, 824,-1, 1076, 산8-1
		제2반	대원리 313-1 성지흙타운, 314-4~10, 316-6, 317-8-9, 318-3, 744, 745, 747
		제3반	대원리 314-15, 316-1, 516-1, 517-8, 525, 527, 578-4,-6, 579, 580-11, 581, 716, 727-3,-15, 728-6, 743, 753
		제4반	대원리 517-9,-14, 577, 583-2, 588, 715, 727-14, 728-9, 736, 739-3, 740
		제5반	대원리 516-12,-18, 716,-1, 726-1,-2,-5, 727-1~21, 731-10,-11,-15,-16, 733-2,-4,-5, 737-1,-2
		제6반	대원리 513-6,-8,-12, 572-1,-6, 657, 658, 717, 718-2,-5,-6, 719,-1, 722, 723, 731-1,-3,-8,-21, 733-1, 738, 739-1
		제7반	대원리 656, 659,-1, 665, 668-6
		제8반	대원리 501-1,-2, 502-1, 507-5~19, 508-1~17, 561-6~9, 563-12, 566-1,-7, 637-5,-18~20,-30~32,-42,-66, 640-3, 642-1-5, 643-1, 644, 645-2, 647-3,-6, 666-2, 667, 668-1,3,5, 971-2, 987,-1, 988, 990-2, 991-6, 994-14, 996-13, 1008,-1, 1010, 1012-1, 1030-1, 1032,-1, 1033-1,-2,-5,-7,-12, 1034, 1060-5, 1360, 1361-2, 1362-1, 1378-2, 1385
		제9반	대원리 294,-5,-6, 324-2,-6,-18
	대원2리	제1반	대원리 756, 757-1,-2, 760, 762-1~25, 763,-1,-2, 765-1~10, 807-1~7, 810, 824,-1, 828-1, 830-1, 1438, 1447, 1451, 1452, 1456, 1457
		제2반	대원리 706, 707-1~4, 708-1~11, 709-2, 710-2~8, 712-1~7
		제3반	대원리 695-1,-3, 698-1,-2, 699-1,-2, 700, 702-1,-2, 767, 768-1~10, 769-1 769-1, 804-1~8, 1410, 1415, 1423, 1426
		제4반	대원리 637-4,-15,-16, 669-2,-4, 671-5, 672-1~3, 673-1~21, 674, 676-9, 685-1~11, 755, 861, 1396, 1407, 1420
		제5반	대원리 637-1,-8,-11~13,-28, 671-2, 676-5~7, 677-1, 678-3~22, 679-4,-8,-14, 1410, 1415, 1417-3
	대원3리	제1반	대원리 253,-1,-2, 256, 257-3,-4, 261, 262-2,-3,-6,-7, 263-1 포엠빌 9차, 263-2,-6, 263-18 포엠빌 10차, 264,-1,-2,-4,-21,-22, 264-12,-18,-20 디아르, 265-3, 270, 271,-7,-8 밀레니엄, 272-6, 276-1, 278, 281-3
		제2반	대원리 197, 198, 199, 215-1,-3,-5, 216,-4,-5 동문모닝빌, 239-29,-30,

읍 면 동	리 · 통	반의 명칭	관 할 구 역
		제3반	377-4,-7 프라임주택 대원리 7-4,-9, 15-1,-2, 16-1,-4,-6, 17-3, 19-5,-7, 21-1,-4,-5, 91-3,-6,-7,-15, 93-4,-8, 102-3,-5, 1162, 1182,-1, 1246, 1247,-1, 1251, 1271, 1290, 1291-1, 1296, 1323
	대원4리	제1반	대원리 992-1 한라아파트 101동
		제2반	대원리 992-1 한라아파트 102동 101 ~ 1502호
		제3반	대원리 992-1 한라아파트 102동 103 ~ 1504호
		제4반	대원리 992-1 한라아파트 102동 105 ~ 1806호
		제5반	대원리 992-1 한라아파트 103동 101 ~ 1802호
		제6반	대원리 992-1 한라아파트 103동 303 ~ 1504호
		제7반	대원리 992-1 한라아파트 104동
		제8반	대원리 992-1 한라아파트 105동 101 ~ 1802호
		제9반	대원리 992-1 한라아파트 105동 103 ~ 1804호
		제10반	대원리 992-1 한라아파트 106동 101 ~ 2002호
		제11반	대원리 992-1 한라아파트 106동 303 ~ 2004호
		제12반	대원리 992-1 한라아파트 106동 305 ~ 2006호
		제13반	대원리 992-1 한라아파트 107동 301 ~ 1802호
		제14반	대원리 992-1 한라아파트 107동 303 ~ 2004호
		제15반	대원리 992-1 한라아파트 108동 101 ~ 1802호
		제16반	대원리 992-1 한라아파트 108동 103 ~ 1804호
		제17반	대원리 992-1 한라아파트 109동 101 ~ 1502호
		제18반	대원리 992-1 한라아파트 109동 303 ~ 1804호
		제19반	대원리 992-1 한라아파트 109동 305 ~ 2006호
		제20반	대원리 992-1 한라아파트 110동
		제21반	대원리 992-1 한라아파트 111동
		제22반	대원리 992-1 한라아파트 112동
		제23반	대원리 992-1 한라아파트 113동
		제24반	대원리 992-1 한라아파트 114동
		제25반	대원리 992-1 한라아파트 115동 101 ~ 1902호
		제26반	대원리 992-1 한라아파트 115동 103 ~ 1904호
		제27반	대원리 992-1 한라아파트 116동 101 ~ 2002호
		제28반	대원리 992-1 한라아파트 116동 103 ~ 2004호
		제29반	대원리 992-1 한라아파트 117동
		제30반	대원리 992-1 한라아파트 118동 101 ~ 1802호
		제31반	대원리 992-1 한라아파트 118동 103 ~ 1804호
		제32반	대원리 992-1 한라아파트 119동
		제33반	대원리 992-1 한라아파트 120동 101 ~ 1802호
		제34반	대원리 992-1 한라아파트 120동 103 ~ 1804호
		제35반	대원리 992-1 한라아파트 121동
	대원5리	제1반	대원리 218 동문아파트 201동 101 ~ 1502호
		제2반	대원리 218 동문아파트 201동 103 ~ 1504호
		제3반	대원리 218 동문아파트 201동 105 ~ 1506호
		제4반	대원리 218 동문아파트 202동 101 ~ 1502호
		제5반	대원리 218 동문아파트 202동 103 ~ 1504호
		제6반	대원리 218 동문아파트 203동 101 ~ 1502호
		제7반	대원리 218 동문아파트 203동 103 ~ 1504호
		제8반	대원리 218 동문아파트 204동 101 ~ 1502호
		제9반	대원리 218 동문아파트 204동 103 ~ 1504호
		제10반	대원리 218 동문아파트 205동 101 ~ 1502호
		제11반	대원리 218 동문아파트 205동 103 ~ 1504호
		제12반	대원리 218 동문아파트 205동 105 ~ 1506호
		제13반	대원리 218 동문아파트 206동 101 ~ 1502호
		제14반	대원리 218 동문아파트 206동 103 ~ 1504호
		제15반	대원리 218 동문아파트 207동 101 ~ 1502호
		제16반	대원리 218 동문아파트 207동 103 ~ 1504호
		제17반	대원리 218 동문아파트 208동 101 ~ 1502호
		제18반	대원리 218 동문아파트 208동 103 ~ 1504호

읍 면 동	리 · 통	반의 명칭	관 할 구 역
		제19반	대원리 218 동문아파트 209동 101 ~ 1502호
		제20반	대원리 218 동문아파트 209동 103 ~ 1504호
	대원6리	제1반	대원리 272 동문아파트 301동 101 ~ 1502호
		제2반	대원리 272 동문아파트 301동 103 ~ 1504호
		제3반	대원리 272 동문아파트 302동 101 ~ 1502호
		제4반	대원리 272 동문아파트 302동 103 ~ 1504호
		제5반	대원리 272 동문아파트 303동 101 ~ 1502호
		제6반	대원리 272 동문아파트 303동 103 ~ 1304호
		제7반	대원리 272 동문아파트 304동
		제8반	대원리 272 동문아파트 305동 101 ~ 1502호
		제9반	대원리 272 동문아파트 305동 103 ~ 1504호
		제10반	대원리 272 동문아파트 306동 101 ~ 1502호
		제11반	대원리 272 동문아파트 306동 103 ~ 1504호
		제12반	대원리 272 동문아파트 307동
		제13반	대원리 272 동문아파트 308동 101 ~ 1502호
		제14반	대원리 272 동문아파트 308동 103 ~ 1504호
		제15반	대원리 272 동문아파트 501동
		제16반	대원리 272 동문아파트 502동 101 ~ 1502호
		제17반	대원리 272 동문아파트 502동 103 ~ 1504호
		제18반	대원리 272 동문아파트 503동
		제19반	대원리 272 동문아파트 504동
		제20반	대원리 272 동문아파트 505동 101 ~ 1502호
		제21반	대원리 272 동문아파트 505동 103 ~ 1504호
		제22반	대원리 272 동문아파트 506동 101 ~ 1502호
		제23반	대원리 272 동문아파트 506동 103 ~ 1504호
		제24반	대원리 272 동문아파트 507동 101 ~ 1502호
		제25반	대원리 272 동문아파트 507동 103 ~ 1504호
		제26반	대원리 272 동문아파트 508동
		제27반	대원리 272 동문아파트 509동 101 ~ 1502호
		제28반	대원리 272 동문아파트 509동 103 ~ 1504호
		제29반	대원리 272 동문아파트 510동
		제30반	대원리 272 동문아파트 511동 101 ~ 1502호
		제31반	대원리 272 동문아파트 511동 103 ~ 1404호
		제32반	대원리 272 동문아파트 512동 101 ~ 1502호
		제33반	대원리 272 동문아파트 512동 103 ~ 1504호
		제34반	대원리 272 동문아파트 513동 101 ~ 1502호
		제35반	대원리 272 동문아파트 513동 103 ~ 1504호
		제36반	대원리 272 동문아파트 514동
		제37반	대원리 272 동문아파트 515동 101 ~ 1502호
		제38반	대원리 272 동문아파트 515동 103 ~ 1504호
		제39반	대원리 272 동문아파트 516동
	대원7리	제1반	대원리 312-2,-4,-6, 313-2,-5,-6,-7 명가디오빌
		제2반	대원리 317-1~8,-11~19, 318-4~6 루시아빌
		제3반	대원리 311-1~4,-11~19 삼성타운
		제4반	대원리 306,-7, 311-5 청우골드라인, 310-7 THE-ONE, 311-40 비쥬빌
		제5반	대원리 296-7,-13,-16 우창빌리지, 299, 300-1~7 루체하우스, 304-11~13 시그니엠, 307-1 더스테이, 309
	봉일천1리	제1반	봉일천리 160-13,-17, 203-15~18,-20,-21,-23,-36,-37,-41,-45,-67, 204-13,-17
		제2반	봉일천리 160-18,-21~33,-36,-75, 203-4~13,-27~31,-46~49,-61, 204-3~9,-14~16,-23
		제3반	봉일천리 160-38, 205-2,-7~25, 206-3,-5,-6, 207
		제4반	봉일천리 125-10,-12, 209-3 아트텔, 210-14,-18,-25~28,-36,-38,-44,-60,-73, 213-6
		제5반	봉일천리 189-8,-10,-13,-16, 189-14,-15 금성연립주택, 191-8,-18,203-19 다영다가구
	봉일천2리	제1반	봉일천리 238,-9,-11~19, 259-1,-8
		제2반	봉일천리 233-1, 233-5, 236-5 ~ 20, 236-32~39 한신타운빌리지, 266-1 ~ 41
		제3반	봉일천리 184-5~7, 186-2,-3,-6,-9,-11

읍 면 동	리 · 통	반의 명칭	관 할 구 역
		제4반 제5반 제6반 제7반 제8반 제9반 제10반 제11반 제12반 제13반 제14반 제15반 제16반 제17반 제18반	봉일천리 262-23 태형미림아파트 101 ~ 1301호, 102 ~ 1502호 봉일천리 262-23 태형미림아파트 103 ~ 1504호 봉일천리 262-23 태형미림아파트 105 ~ 1506호 봉일천리 262-23 태형미림아파트 107 ~ 1508호 봉일천리 262-23 태형미림아파트 109 ~ 1210호 봉일천리 262 태형내산마을아파트 101동 101호 ~ 1803호 봉일천리 262 태형내산마을아파트 101동 104호 ~ 1806호 봉일천리 262 태형내산마을아파트 102동 101호 ~ 1804호 봉일천리 262 태형내산마을아파트 102동 105호 ~ 1408호 봉일천리 258-3 성호2차아파트 101동 봉일천리 258-3 성호2차아파트 102동 봉일천리 258-3 성호2차아파트 103동 봉일천리 258-3 성호2차아파트 104동 봉일천리 258-3 성호2차아파트 105동 봉일천리 258-3 성호2차아파트 106동
	봉일천3리	제1반 제2반 제3반 제4반 제5반 제6반 제7반 제8반 제9반	봉일천리 240, 247, 249 봉일천리 124,-1~3, 124-7,-8,-14 드림힐타운, 125-1,-14,-46~50, 239-2 봉일천리 249-2, 252,-5~9 새솔리버빌, 253,-1,-2 봉일천리 210-3,-6,-9,-49,-50,-56, 217, 218, 219,-5,-10,-11, 220, 221-1~10, 227-1~10 봉일천리 125-22 성호아파트 102동 101호 ~ 2203호 봉일천리 125-22 성호아파트 102동 104호 ~ 2406호 봉일천리 125-22 성호아파트 101동 101호 ~ 2002호 봉일천리 125-22 성호아파트 101동 103호 ~ 2004호 봉일천리 125-22 성호아파트 101동 105호 ~ 1608호
	봉일천4리	제1반 제2반 제3반 제4반 제5반 제6반	봉일천리 104-4,-13,-22~27, 115-3~7,-9,-13,-15, 116-6~24,-30,-31, 산19-19,-31 봉일천리 79-179,-196 송암주택 4동, 79-56~64,-75,-173,-183,-189,-192, 111-1 성지빌라, 111-12,-23~45 봉일천리 79-1,-34~49,-52~55,-68~74,-78~80,-94,-95,-127~132,-154~160, 79-168,-197, 79-108 송암주택 1동, 88-5,-9,-12,-19~33 봉일천리 75-1,-10~24, 76,-1~21, 79-24, 80-1,-25~29,-33,-54, 80-1,-21, 산15-5 봉일천리 45-2,-6~8, 69-12~15,-21,-24, 70-1, 79-25,-89,-103,-108~124,-133~148, 80-4,-13,-30,-34~40,-45,-46,-50,-59, 86-4, 87-8 봉일천리 69-17,72-1 공릉주택
	봉일천5리	제1반 제2반 제3반 제4반	봉일천리 5-2,-20~24, 15-5,-6,-12,-13,-21,-29~32, 62-101,-110,-136,-138,-140,-142,-144,-146,-148,-150,-158,-164~166,-183, 73-21,-30~44,-56 봉일천리 5-4,-5,-19, 19-2, 20-6, 21-11,-12,-17, 7-4, 8-9,-23,-33~35,-41,-53,-54,-61~76,-88,-90~111, 26-55,-64,-65,-69, 27-4,-10, 38-30, 39-8, 60-6~28,-31, 62-139,-143,-147,-156, 73-7,-46~48,-51,-62,-72 봉일천리 3-36,-38,-61,-72~74,-79,-90,-131,-142 62-8,-11,-24,-44,-53~55,-62~70,-91,-177~179,-185,-191~193, 209~240, 62-260~265,-296,-356~362 봉일천리 60-3,62-117,-371,-372 앰파크시티
	봉일천6리	제1반 제2반 제3반 제4반 제5반 제6반 제7반 제8반 제9반	봉일천리 44, 132-2, 133-9, 135-18,-22, 136-6, 138-18,-22, 139-8~16, 141-24~26, 141-27 프라임주택, 141-29,-63 태양아파트, 141-32~68, 142-2~35, 144-3, 150-1,-28 봉일천리 146-1, 152-1, 154-4,-5, 155-1,-3,-7,-10,-13, 156-10, 157-22, 160-42, 166-1~4,-11,-12,-21,-40, 168-7,-17,-18 봉일천리 155-6, 166-14~16,-19,-20,-27, 168-8~15 봉일천리 139-11,-17 태양빌라 가, 나동 봉일천리 138-1 태양빌라 다, 라동 봉일천리 147-1,150-26 봉일천동문아파트 101호 ~ 1120호 봉일천리 147-1,150-26 봉일천동문아파트 103호 ~ 2005호 봉일천리 147-1,150-26 봉일천동문아파트 106호 ~ 1807호 봉일천리 156-1 성원아파트 101동 101호 ~ 2002호

읍 면 동	리 · 통	반의 명칭	관 할 구 역
		제10반	봉일천리 156-1 성원아파트 101동 103호 ~ 2004호
		제11반	봉일천리 156-1 성원아파트 101동 105호 ~ 1707호
		제12반	봉일천리 156-1 성원아파트 101동 108호 ~ 1709호
		제13반	봉일천리 156-1 성원아파트 101동 110호 ~ 1712호
		제14반	봉일천리 156-1 성원아파트 102동 101호 ~ 1603호
		제15반	봉일천리 156-1 성원아파트 102동 104호 ~ 2005호
		제16반	봉일천리 156-1 성원아파트 102동 106호 ~ 2007호
	봉일천7리	제1반	봉일천리 157-14,-19,-30, 157-13,-50 엘리제, 158-4, 160-62, 165-7,-8, 169-5,-7,-8,-17,-22, 170-3~5,-13, 171-1~4, 174, 198-1,-4, 285-1~4, 300-15,-16,-28,-29,-36
		제2반	봉일천리 157-39 무궁화아파트 가동
		제3반	봉일천리 157-39 무궁화아파트 나동
		제4반	봉일천리 157-11 무궁화아파트 다동
		제5반	봉일천리 157-40 태양아파트, 157-31 강실아파트
		제6반	봉일천리 158-2 프린스아파트 A동
		제7반	봉일천리 158-2 프린스아파트 B동
		제8반	봉일천리 157-18 동원아파트 가동
		제9반	봉일천리 157-18 동원아파트 나동
	봉일천8리	제1반	봉일천리 237-2 미림아파트 1동
		제2반	봉일천리 237-2 미림아파트 2동
		제3반	봉일천리 237-2 미림아파트 3동
		제4반	봉일천리 237-2 미림아파트 4동
		제5반	봉일천리 237-5 윤창아파트 101동 101호 ~ 410호
		제6반	봉일천리 237-5 윤창아파트 101동 501호 ~ 910호
		제7반	봉일천리 237-5 윤창아파트 101동 1001호 ~ 1408호
	봉일천9리	제1반	봉일천리 183-2 세인빌라
		제2반	봉일천리 181-31~45, 183-1~50
		제3반	봉일천리 113-12, 268-8, 181-1 ~ 30
		제4반	봉일천리 269 파주 푸르지오아파트 101동
		제5반	봉일천리 269 파주 푸르지오아파트 102동
		제6반	봉일천리 269 파주 푸르지오아파트 103동
		제7반	봉일천리 269 파주 푸르지오아파트 104동
		제8반	봉일천리 269 파주 푸르지오아파트 105동
		제9반	봉일천리 269 파주 푸르지오아파트 106동
		제10반	봉일천리 269 파주 푸르지오아파트 107동
		제11반	봉일천리 269 파주 푸르지오아파트 108동
	봉일천10리	제1반	봉일천리 13-15 송촌토파즈 아파트 101동 101 ~ 2402호
		제2반	봉일천리 13-15 송촌토파즈 아파트 101동 103 ~ 2404호
		제3반	봉일천리 13-15 송촌토파즈 아파트 101동 105 ~ 2406호
		제4반	봉일천리 13-15 송촌토파즈 아파트 102동 101 ~ 2402호
		제5반	봉일천리 13-15 송촌토파즈 아파트 102동 103 ~ 2404호
		제6반	봉일천리 13-15 송촌토파즈 아파트 102동 105 ~ 2405호
		제7반	봉일천리 13-15 송촌토파즈 아파트 102동 106 ~ 2407호
		제8반	봉일천리 13-15 송촌토파즈 아파트 103동 101 ~ 2402호
		제9반	봉일천리 13-15 송촌토파즈 아파트 103동 103 ~ 2404호
		제10반	봉일천리 13-15 송촌토파즈 아파트 103동 105 ~ 2406호
		제11반	봉일천리 13-15 송촌토파즈 아파트 104동 101 ~ 2402호
		제12반	봉일천리 13-15 송촌토파즈 아파트 104동 103 ~ 2404호
		제13반	봉일천리 13-15 송촌토파즈 아파트 104동 105 ~ 2406호
	봉일천11리	제1반	봉일천리 301 효성해링턴플레이스 101동
		제2반	봉일천리 301 효성해링턴플레이스 102동
		제3반	봉일천리 301 효성해링턴플레이스 103동 101호~2102호
		제4반	봉일천리 301 효성해링턴플레이스 103동 203호~2105호
		제5반	봉일천리 301 효성해링턴플레이스 104동
		제6반	봉일천리 301 효성해링턴플레이스 105동
		제7반	봉일천리 301 효성해링턴플레이스 106동
		제8반	봉일천리 301 효성해링턴플레이스 107동

읍 면 동	리 · 통	반의 명칭	관 할 구 역
		제9반	봉일천리 301 효성해링턴플레이스 108동
	뇌조1리	제1반 제2반	뇌조리71, 82, 85, 89-1 ~ 15 뇌조리72, 89-16 ~ 30, 118-3, 115, 127
	뇌조2리	제1반 제2반 제3반 제4반 제5반 제6반	뇌조리450 ~ 455, 455-2 ~ 455-3, 455-5, 455-7 ~ 470 뇌조리427 ~ 449 뇌조리420 ~ 426 뇌조리411 ~ 419 뇌조리411 ~ 413 뇌조리455-1, 455-4, 455-6 제일그린빌
	뇌조3리	제1반 제2반 제3반	뇌조리136, 163 뇌조리140 ~ 150 뇌조리 산57, 190-2,-3,-8,-12~15, 191,-5, 192-2~8
	오산1리	제1반 제2반 제3반 제4반 제5반 제6반 제7반 제8반 제9반 제10반 제11반	오산리67, 127, 141 ~ 142, 187 오산리140 산 10-2 오산리42, 123, 125, 129, 136 오산리45, 112, 118, 121, 127 오산리45, 117, 118-1 오산리25, 255, 239, 240, 산 15 오산리119-4, 119-29, 에덴빌라트2차 가1동, 나2동, 다3동 오산리119-1, 119-40, 에덴빌라트2차 가4동, 가5동, 가7동 오산리119-40 ~ 119-41, 에덴빌라트2차 가6동, 가8동, 가9동 오산리119-5 미성주택 가동, 나1동, 나2동 오산리45-2 에덴빌라트2차
	오산2리	제1반 제2반 제3반 제4반	오산리98, 111 오산리288 ~ 300 오산리389 오산리364 ~ 391
	장곡1리	제1반 제2반 제3반 제4반 제5반 제6반 제7반	장곡리205, 210, 350 장곡리170, 210, 211 장곡리171, 181, 170-4 장곡리216, 220 장곡리181, 170-5 장곡리26 장곡리74, 93, 117, 119 ~ 120, 134, 136
	장곡2리	제1반 제2반 제3반	장곡리536 장곡리570 ~ 666 장곡리667 ~ 668
	장곡3리	제1반 제2반 제3반 제4반 제5반 제6반	장곡리 598-67,-69, 601-1~11, 602-2~11, 616, 장곡리 784, 785, 786,-1,-2, 598-112~118, 장곡리 598-127~130,-155~162 장곡리 598-84,-92,-105,-106,-202,-203 장곡리 598-108 장곡리 598-13,-35, 602-16, 777, 778,
	장곡4리	제1반 제2반 제3반	장곡리 486-1, 755 장곡리 760~764 장곡리 765~771
	등원1리	제1반 제2반 제3반 제4반 제5반 제6반 제7반 제8반	등원리 1-1,-2, 135, 136, 143, 191, 204 ~ 206, 252, 산 20 등원리 137, 141, 154, 204 등원리 197, 198, 201, 204, 209 등원리 174, 191 ~ 193, 195 등원리 191, 195 등원리 158-1, 159, 160, 161 등원리 136, 172, 174, 184 등원리 137, 154, 155, 171, 179, 191
	등원2리	제1반 제2반 제3반	등원리 252 ~ 254, 259, 380, 396, 444 등원리 255 ~ 256, 394, 407, 413, 414 등원리 442-4,-5, 443-1,-4,-5, 산41

읍 면 동	리 · 통	반의 명칭	관 할 구 역
		제4반	등원리 379-1, 390-1-2,-4, 393-1~8, 394-1~9
		제5반	등원리 255-1~11, 282-4~6, 283, 284, 285-1
	능안1리	제1반	능안리 1 ~ 76, 253-1 ~ 257, 1023 ~ 1025, 1677
		제2반	능안리 79 ~ 103-2, 108-1 ~ 109, 140-1, 1028, 1038-10, 1038-11, 1041, 1045, 1061 ~ 1085
	능안2리	제1반	능안리 213 ~ 238, 249 ~ 252-15, 386
		제2반	능안리 77, 78, 200 ~ 212, 433-3, 433-8, 433-17, 433-28, 1029 ~ 1036, 1038, 1042
		제3반	능안리 239 ~ 248, 384 ~ 397, 400 ~ 433
법원읍	30	164	
	법원1리	제1반	법원리380, 381, 384, 420-1~8, 421
		제2반	법원리382-1~3, 449-1~5, 449-9
		제3반	법원리423 일원
		제4반	법원리425-4 ~ 17, 425-30 ~ 36
		제5반	법원리425-1, 현대빌라 A, B동
		제6반	법원리 423-37 미래빌라, 423-40, 423-41~66
		제7반	법원리422-24 ~ 32 33-63
		제8반	법원리422-8 ~ 21
		제9반	법원리415-5 ~ 8, 422-5 ~ 7, 정광빌라
		제10반	법원리401-1 ~ 404, 410 ~ 412, 415-11 ~ 16
	법원2리	제1반	법원리351 ~ 355, 472 ~ 476-2
		제2반	법원리520-1~2, 526-1~3
		제3반	법원리516-3 ~ 519-1
		제4반	법원리312 ~ 334, 510-3 ~ 512-1
		제5반	법원리300 ~ 303, 561 ~ 590-3
		제6반	법원리210 ~ 230, 601 ~ 660
		제7반	법원리521-1 ~ 17, 525-3~11 리더스빌 101동 ~ 106동
		제8반	법원리526-2 ~ 526-7, 526-9, 526-11 미성빌라 101동 ~ 108동
	법원3리	제1반	법원리487-1~10, 488-2~5, 668-4~7, 669-2~5, 670-2~7
		제2반	법원리683-1~17
		제3반	법원리671-1 ~ 676, 679-2, 679-32 ~ 34, 680-1
		제4반	법원리685-1 ~ 688-1, 대지연립 A.B.C동
		제5반	법원리677-1 ~ 678, 679-3 ~ 12, 681-1 ~ 3
		제6반	법원리679-13 ~ 42, 684-6 ~ 12
		제7반	법원리 674-2, 울곡3차아파트 301동 101호 ~ 1504호, 302동 101호 ~ 1502호
		제8반	법원리 674-2, 울곡3차아파트 301동 105호 ~ 1510호
		제9반	법원리 688-1, 대지연립 A,B,C동
	법원4리	제1반	법원리38 ~ 128-1, 139-1 ~ 2, 139-4
		제2반	법원리129 ~ 138, 178 ~ 306
		제3반	법원리307 ~ 398
	법원5리	제1반	법원리447-40 ~ 52
		제2반	법원리447-7, 447-29 ~ 33, 447-38 ~ 39
		제3반	법원리440-1, 446-6, 444-7, 445-11 ~ 18, 법원리447-22 ~ 28, 447-34 ~ 37
		제4반	법원리448-26, 궁전빌라 A, B, C동
		제5반	법원리453-1 ~ 456-1, 산 43-1 ~ 3
		제6반	법원리437-7 ~ 9, 438, 439, 441
		제7반	법원리436-8 ~ 10, 437-1 ~ 3, 443-7
		제8반	법원리436-7, 436-13 ~ 34, 443-9
		제9반	법원리457-3, 457-6, 457-7, 청학빌라 A, B동
	법원6리	제1반	법원리432-1 ~ 436-1 법원행복주택 101동,102동
		제2반	법원리430-3 ~ 4, 430-6 ~ 17, 443-14, 444-8 ~ 22
		제3반	법원리430-5, 430-19 ~ 22, 445, 446
		제4반	법원리428-1 ~ 429-11
		제5반	법원리424-29 ~ 30, 424-35 ~ 38, 424-41 ~ 42
			법원리424-44 ~ 47
		제6반	법원리424-4 ~ 6, 424-11 ~ 15, 424-19 ~ 24,

읍 면 동	리 · 통	반의 명칭	관 할 구 역
		제7반	법원리424-28, 424-31 ~ 34, 424-39 ~ 40, 법원리447-8 ~ 18 법원리424-7, 424-8, 424-16 ~ 18, 424-25, 법원리424-26, 424-54, 424-56 ~ 60, 426-1
	갈곡리	제1반 제2반 제3반 제4반 제5반	갈곡리357-1 ~ 382 갈곡리233 ~ 276-1 갈곡리136 ~ 138 갈곡리178-1 ~ 180 갈곡리112 ~ 121-7
	오현1리	제1반 제2반	오현리723 ~ 750 오현리522 ~ 658
	오현2리	제1반 제2반 제3반	오현리265 ~ 291 오현리38 ~ 106 오현리120 ~ 152, 산 34, 군인 아파트
	직천1리	제1반	직천리1 ~ 546
	직천2리	제1반 제2반 제3반 제4반	직천리760 ~ 776 직천리666 ~ 683-3 직천리706-1 ~ 710-1 직천리686 ~ 705-8
	웅담1리	제1반 제2반 제3반 제4반 제5반 제6반	웅담리43 ~ 56 웅담리170 웅담리166-1 ~ 169 웅담리148-1 ~ 157-9, 175 웅담리355-1, 386-1 웅담리356-3, 388-20
	웅담2리	제1반 제2반 제3반 제4반 제5반 제6반 제7반	웅담리41, 웅담리328-1 ~ 347-6 웅담리352-1 ~ 354-37 웅담리367-1 ~ 370 웅담리320-1 ~ 3 웅담리327-1 ~ 3 웅담리195-1 ~ 197-9, 318-1~15 웅담리199 ~ 205
	웅담3리	제1반 제2반	웅담리235-1, 255 ~ 259 웅담리260 ~ 280, 289-1, 457 ~ 460
	금곡1리	제1반 제2반 제3반	금곡리456-1 ~ 475 금곡리164 ~ 270-3 금곡리26 ~ 163
	금곡2리	제1반 제2반 제3반 제4반 제5반 제6반 제7반 제8반	금곡리377 ~ 408 금곡리1 ~ 150 금곡리327-1 ~ 330-11 금곡리321-1 ~ 3 금곡리307-3 ~ 314-3, 318-2 ~ 325 금곡리315-1 ~ 316-16 금곡리321-7 ~ 10 금곡리317, 409 ~ 468
	동문1리	제1반 제2반 제3반 제4반 제5반	동문리46-1 ~ 53 동문리55-1 ~ 58-1, 222-1 ~ 232, 289-1 ~ 290-2 동문리186 ~ 192 동문리292 ~ 370-4 동문리411-1 ~ 419-1, 616 ~ 619
	동문2리	제1반 제2반	동문리538 ~ 642-1 동문리643 ~ 699-2
	가야1리	제1반 제2반 제3반	가야리126-1 ~ 144-5 가야리281 ~ 302-2 가야리267-1 ~ 280-6
	가야2리	제1반 제2반	가야리172 ~ 182-7 가야리171-1, 192 ~ 195, 199-1, 산 26-2

읍 면 동	리 · 통	반의 명칭	관 할 구 역
		제3반	가야리45-1, 46-1, 48-1 ~ 3, 48-8, 49, 197-8
		제4반	가야리46-5 ~ 7, 48-7, 48-9, 200-1, 201-3 ~ 8, 201-18 ~ 19
		제5반	가야리43 ~ 44-1, 201-2, 201-11 ~ 14
	가야3리	제1반	가야리30 ~ 35-9
		제2반	가야리54-2, 54-11 ~ 18 산 16-12
		제3반	가야리 산 16-9 ~ 11
		제4반	가야리54-32 ~ 51
		제5반	가야리36-1, 37-1, 42-1, 53-1
		제6반	가야리54-8, 동원아파트 가동 101 ~ 305호
		제7반	가야리54-8, 동원아파트 가동 306 ~ 511호
		제8반	가야리54-8, 동원아파트 나동 101 ~ 305호
		제9반	가야리54-8, 동원아파트 나동 306 ~ 511호
		제10반	가야리21-3, 23, 안산빌라 101동 ~ 104동
		제11반	가야리21-1, 21-4, 안산빌라 105동 ~ 108동
		제12반	가야리29-2 안산울곡아파트 101동 101 ~ 1004호
		제13반	가야리29-2 안산울곡아파트 101동 105 ~ 1006호
		제14반	가야리30-2 안산울곡아파트 201동 101 ~ 1502호
		제15반	가야리30-2 안산울곡아파트 201동 103 ~ 1504호
		제16반	가야리30-2 안산울곡아파트 201동 105 ~ 1506호
		제17반	가야리30-2 안산울곡아파트 201동 107 ~ 1508호
		제18반	가야리30-2 안산울곡아파트 202동 101 ~ 1502호
		제19반	가야리30-2 안산울곡아파트 202동 103 ~ 1504호
	가야4리	제1반	가야리376 ~ 378
		제2반	가야리379, 380 ~ 386
	대능1리	제1반	대능리432-1 ~ 553-1
		제2반	대능리318, 315, 산66, 370 ~ 378, 380-2 ~ 385-1
		제3반	대능리209-1 ~ 214
		제4반	대능리158-1, 369
		제5반	대능리379-1 ~ 379-1, 379-6, 379-8 ~ 379-10, 양지빌라
	대능2리	제1반	대능리89 일원
		제2반	대능리86 일원
		제3반	대능리81-1, 81-27 ~ 34, 88-2
		제4반	대능리87-26, 87-32, 법원빌라
		제5반	대능리90-1 ~ 15, 91-1 ~ 19
	대능3리	제1반	대능리129 ~ 140-3, 산 31
		제2반	대능리38-1 ~ 58, 70-1 ~ 79, 149, 봉우빌라
		제3반	대능리7 ~ 15, 17 ~ 18, 산 3
		제4반	대능리16, 65, 66
		제5반	대능리220
		제6반	대능리228-1 ~ 237-12, 산 21 ~ 24
	대능4리	제1반	대능리81-5 ~ 14, 81-22 ~ 25, 81-35 ~ 41
		제2반	대능리84-1 ~ 49
		제3반	대능리85-2 ~ 34
		제4반	대능리97-1 ~ 23
		제5반	대능리83-1 ~ 11, 98-1 ~ 17
		제6반	대능리82-1 ~ 34
	대능5리	제1반	대능리245-11 ~ 32
		제2반	대능리95-48 ~ 50, 96-1 ~ 3, 97-29 ~ 35, 245-6 ~ 9
		제3반	대능리94-67 ~ 74, 94-102 ~ 109, 94-126 ~ 130
		제4반	대능리95-20 ~ 21, 95-57 ~ 59, 95-62 ~ 67
		제5반	대능리95-12 ~ 18, 95-22 ~ 35
		제6반	대능리95-19, 246
	대능6리	제1반	대능리94-31 ~ 35, 94-54, 94-57, 94-163 ~ 166
		제2반	대능리94-114, 94-115, 94-128 ~ 129
		제3반	대능리94-183 ~ 192
		제4반	대능리94-21, 94-25 ~ 27, 94-147 ~ 176
		제5반	대능리94-90 ~ 96

읍 면 동	리 · 통	반의 명칭	관 할 구 역
		제6반	대능리92-10 ~ 23, 93-3, 93-4, 94-38 ~ 44
		제7반	대능리92-24 ~ 41, 93-1, 93-2
		제8반	대능리94-81 ~ 89
	삼방1리	제1반	삼방리432~467, 511~515
	삼방2리	제2반	삼방리300~332
		제3반	삼방리215~250
		제1반	삼방리1, 9~12, 54, 63~105, 109~114, 160~167, 산36, 산38~54, 산110, 산111, 산118
		제2반	삼방리2~8, 13~62, 106~108, 115~159, 168, 산74, 산55~58, 산60~73, 산75~77
파주읍	33	174	
	파주1리	제1반	파주리705-3 ~ 712-44
		제2반	파주리712-45 ~ 717-14
		제3반	파주리735-2 ~ 745-1
	파주2리	제1반	파주리435-5 ~ 436-9
		제2반	파주리434-1 ~ 436-5
		제3반	파주리455-8 ~ 453-4
		제4반	파주리445-5 ~ 441-13
		제5반	파주리456-13 ~ 445-24
		제6반	파주리448-5 ~ 449-6
		제7반	파주리131-9 ~ 132-8
		제8반	파주리130-1 ~ 131-1
		제9반	파주리125-1 ~ 149-5
		제10반	파주리126-1, 기용아파트
		제11반	파주리124-2 ~ 124-3, 124-11 ~ 124-12
		제12반	파주리 124-2 파주다세대주택
		제13반	파주리126-9 ~ 126-10 두광빌리지
	파주3리	제1반	파주리494-11 ~ 496-4
		제2반	파주리484-17 ~ 432-1
		제3반	파주리386-2 ~ 428-23
	파주4리	제1반	파주리468-2~468-13, 469-8~469-10, 471-4~471-18, 472-4, 473-1, 475-8~475-10, 570-2, 602-1, 602-6
		제2반	파주리469-14~469-22, 470-2~470-20, 482-4~482-6, 483-1~483-4, 484-53
		제3반	파주리471-2~471-21, 472-2, 472-5, 480-1~480-3, 482-7, 505-1~505-3, 506, 507, 508-1~508-4
		제4반	파주리479-2, 509-2~509-20, 511-4, 511-6, 511-26, 511-33
		제5반	파주리495, 496-3, 497-2~497-18, 502-1~502-5, 503-3~503-14, 504-3~504-11, 510, 519-1~519-4, 520-5, 522-1~522-11
		제6반	파주리518-12 통일로주택 A동, 518-10 통일로주택 C동
		제7반	파주리518-11 통일로주택 B동, 518 통일로주택 D동
		제8반	파주리511-20, 538-3~13, 540-1, 541-2, 542-5, 543-6, 653-2, 694-2, 695, 786-12
		제9반	파주리511-1 원하우징, 511-2 드림빌 101동 102동
		제10반	파주리511-28 드림빌 103동 104동, 511-15, 511-32, 511-33
	파주5리	제1반	파주리388-4 ~ 388-12
		제2반	파주리413-5 ~ 416-6
		제3반	파주리416-8 ~ 420-3
		제4반	파주리419-4 ~ 420-4
		제5반	파주리420-10 ~ 421-10
		제6반	파주리426-9 ~ 427-9
		제7반	파주리422-5 ~ 424-8
		제8반	파주리134-2 ~ 134-13
	파주6리	제1반	파주리203-3 ~ 214-2
		제2반	파주리199-1 ~ 219-1
		제3반	파주리219-2 ~ 223-2
	파주7리	제1반	파주리816 휴먼시아 101동
		제2반	파주리816 휴먼시아 102동
		제3반	파주리816 휴먼시아 103동

읍 면 동	리 · 통	반의 명칭	관 할 구 역
		제4반	파주리816 휴먼시아 104동
		제5반	파주리816 휴먼시아 105동
		제6반	파주리816 휴먼시아 106동
		제7반	파주리816 휴먼시아 107동
	연풍1리	제1반	연풍리437-1 ~ 439-3
		제2반	연풍리398-10 ~ 403-3
		제3반	연풍리 433-1 황해주택
		제4반	연풍리 420-3 동산주택
		제5반	연풍리406-1 ~ 432-3
		제6반	연풍리275-1 ~ 431-4
		제7반	연풍리268-1 ~ 296-56
		제8반	연풍리260-1 ~ 270-1
		제9반	연풍리296-37 ~ 277-13
		제10반	연풍리404-1 ~ 404-17
		제11반	연풍리405-1 ~ 405-15
		제12반	연풍리375-1 ~ 375-11
		제13반	연풍리376-1 ~ 398-16
		제14반	연풍리230-9 ~ 251
		제15반	연풍리416-1 ~ 416-28
		제16반	연풍리415-4 ~ 415-7
		제17반	연풍리417-2 ~ 419-18
		제18반	연풍리423-1 ~ 423-10
		제19반	연풍리416-2,416-10,416-14,423-8
	연풍2리	제1반	연풍리327 ~ 329-7
		제2반	연풍리329-1, 329-2
		제3반	연풍리327-5, 327-4
		제4반	연풍리327-3, 327-6
		제5반	연풍리327-6, 327-7
		제6반	연풍리327-7, 327-8
		제7반	연풍리327-9, 327-10
		제8반	연풍리327-10, 327-11
		제9반	연풍리327-15, 327-16
		제10반	연풍리327-13, 327-15
		제11반	연풍리327-16, 327-18
		제12반	연풍리327-17, 327-18
		제13반	연풍리327-11, 327-12
		제14반	연풍리327-19, 327-20
		제15반	연풍리327-19, 327-21
		제16반	연풍리327-22, 327-23
		제17반	연풍리327-24, 327-25
		제18반	연풍리327-26, 327-28
		제19반	연풍리327-29, 327-30
		제20반	연풍리327-31, 327-33
		제21반	연풍리327-34, 327-36
		제22반	연풍리327-38, 327-39
		제23반	연풍리327-39, 327-40
	연풍3리	제1반	연풍리351 ~ 356-2
		제2반	연풍리381-2 ~ 381-4
		제3반	연풍리337, 337-1
	연풍4리	제1반	연풍리278-1 ~ 278-9
		제2반	연풍리278-35 ~ 278-53
		제3반	연풍리282-1 ~ 282-30
		제4반	연풍리282-31 ~ 282-57
		제5반	연풍리282-58 ~ 282-72
		제6반	연풍리285-4 ~ 285-68
		제7반	연풍리286-5 ~ 286-36
		제8반	연풍리125-3 ~ 128-17

읍 면 동	리 · 통	반의 명칭	관 할 구 역
		제9반 제10반 제11반 제12반 제13반	연풍리286-4 ~ 309-27 연풍리293-1 ~ 294-43 연풍리294-45 ~ 295-13 연풍리286-14 ~ 294-9 연풍리 산 56, 1-3 ~ 6-7
	연풍5리	제1반 제2반 제3반 제4반 제5반 제6반	연풍리483 동광모닝스카이라파트 제101동 연풍리483 동광모닝스카이라파트 제102동 연풍리483 동광모닝스카이라파트 제103동 연풍리483 동광모닝스카이라파트 제104동 연풍리483 동광모닝스카이라파트 제105동 연풍리 438-1 ~ 438-18
	연풍6리	제1반 제2반 제3반 제4반 제5반 제6반 제7반 제8반 제9반	연풍리 484 양우내안에 에코하임 101동 연풍리 484 양우내안에 에코하임 102동 연풍리 484 양우내안에 에코하임 103동 연풍리 484 양우내안에 에코하임 104동 연풍리 484 양우내안에 에코하임 105동 연풍리 484 양우내안에 에코하임 106동 연풍리 484 양우내안에 에코하임 107동 연풍리 484 양우내안에 에코하임 108동 연풍리 484 양우내안에 에코하임 109동
	부곡1리	제1반 제2반 제3반 제4반	부곡리293-1 ~ 496-6 부곡리347-3 ~ 352-3 부곡리375 ~ 421-13 부곡리405-2 ~ 421-25
	부곡2리	제1반 제2반	부곡리30 ~ 31 부곡리9 ~ 10
	부곡3리	제1반 제2반	부곡리88 ~ 102 부곡리102-1 ~ 106-17
	백석1리	제1반 제2반	백석리1 ~ 37 백석리37-1 ~ 91
	백석2리	제1반 제2반	백석리427-1 ~ 431-12 백석리423-15 ~ 431-15
	백석3리	제1반 제2반 제3반	백석리409-3 ~ 423-23 백석리403-10 ~ 408-1 백석리130-1 ~ 151-1
	백석4리	제1반 제2반	백석리141-6 ~ 159-1 백석리169-2 ~ 173-1
	백석5리	제1반	백석리91-6 ~ 127-27
	봉암1리	제1반 제2반 제3반	봉암리519-10 ~ 1343-3 봉암리69-4 ~ 509-15 봉암리209-10 ~ 230-1
	봉암2리	제1반 제2반 제3반	봉암리504 ~ 505 봉암리454-1 ~ 454-14 봉암리443-9 ~ 454-26
	봉암3리	제1반 제2반	봉암리392-1 ~ 394-14 봉암리300 ~ 306
	봉암4리	제1반 제2반	봉암리360 ~ 364 봉암리360-2 ~ 368
	봉암5리	제1반 제2반	봉암리 61-2 ~ 420-13 봉암리 258-5 ~ 697-4
	봉서1리	제1반 제2반 제3반	봉서리70-6 ~ 187-5 봉서리98-15 ~ 144-3 봉서리71-9 ~ 186-1
	봉서2리	제1반 제2반 제3반 제4반	봉서리247-3 ~ 262-30 봉서리242-14 ~ 256-6 봉서리431-7 ~ 441-3 봉서리418-11 ~ 424-2

읍 면 동	리 · 통	반의 명칭	관 할 구 역
		제5반 제6반	봉서리347-1 ~ 455-24 봉서리315-1 ~ 836-2
	봉서3리	제1반 제2반 제3반 제4반	봉서리7-14 ~ 262-14 봉서리291-1 ~ 297-13 봉서리291-11 ~ 294-3 봉서리273-3 ~ 1303-1
	봉서4리	제1반 제2반	봉서리778-2 ~ 845-11 봉서리246-5 ~ 986-2
	향양1리	제1반 제2반 제3반 제4반 제5반	향양리164-10 ~ 347-16 향양리165-6 ~ 357-1 향양리364-6 ~ 365-87 향양리364-5 ~ 336-42 향양리350-11 ~ 368-9
	향양2리	제1반 제2반	향양리184-2 ~ 247-16 향양리8-10 ~ 200-1
	향양3리	제1반 제2반	향양리18 ~ 95, 389-3 ~ 391, 103 ~ 105 향양리101-1 ~ 110
광탄면	32	112	
	용미1리	제1반 제2반	용미리665 ~ 784 용미리544 ~ 570
	용미2리	제1반 제2반 제3반	용미리454 ~ 469 용미리470 ~ 508 용미리625 ~ 808
	용미3리	제1반 제2반 제3반 제4반	용미리330 ~ 340 용미리361 ~ 410 용미리500 ~ 600 용미리326
	용미4리	제1반 제2반 제3반 제4반 제5반 제6반	용미리223 ~ 330 용미리160 ~ 222 용미리20 ~ 80 용미리56 ~ 62 용미리44 ~ 48 용미리49 ~ 55
	분수1리	제1반 제2반 제3반	분수리400 ~ 406, 408~427, 429~479 분수리329 ~ 399, 428 분수리261~287, 295~328, 407
	분수2리	제1반 제2반	분수리175 ~ 260, 288~294 분수리90 ~ 91, 95, 97~174
	분수3리	제1반 제2반	분수리1 ~ 10, 60~89 분수리11 ~ 59, 92~94, 96
	신산1리	제1반 제2반 제3반 제4반 제5반 제6반 제7반 제8반 제9반 제10반 제11반 제12반 제13반 제14반	신산리175 ~ 203, 59 정광주택 신산리152 ~ 174 신산리132 ~ 151 신산리111 ~ 131 신산리98 ~ 110 신산리80 ~ 97 신산리66 ~ 79 신산리45 ~ 65 신산리32 ~ 46 신산리20 ~ 31 신산리11 ~ 19 신산리1 ~ 10 신산리205-2 신산주택 신산리638 동신라메르아파트
	신산2리	제1반 제2반 제3반	신산리220 ~ 222 신산리223 ~ 225 신산리226 ~ 228

읍 면 동	리 · 통	반의 명칭	관 할 구 역
		제4반	신산리229 ~ 230
		제5반	신산리350 ~ 352
		제6반	신산리353 ~ 357
		제7반	신산리358 ~ 361
		제8반	신산리362 ~ 364
		제9반	신산리365 ~ 368
		제10반	신산리369 ~ 370
		제11반	신산리2, 산 24
		제12반	신산리 산 34
		제13반	신산리45
		제14반	신산리577
		제15반	신산리579
		제16반	신산리187 ~ 189
		제17반	신산리178-1 대호주택
	신산3리	제1반	신산리230 ~ 242
		제2반	신산리250 ~ 273
		제3반	신산리275 ~ 280
		제4반	신산리282 ~ 305
	신산4리	제1반	신산리 산47~산48, 490~500, 501~505, 510~530
		제2반	신산리 산51~산52, 473~488, 534~546
	신산5리	제1반	신산리391-7 ~ 391-55
		제2반	신산리391-1 ~ 6, 440
	창만1리	제1반	창만리675 ~ 692
		제2반	창만리582-1, 673-3
	창만2리	제1반	창만리386, 566, 580 ~ 582, 620
		제2반	창만리132-16, 338, 501, 502, 517-2, 596
	창만3리	제1반	창만리312 ~ 332
		제2반	창만리290 ~ 305
		제3반	창만리242 ~ 274, 412 ~ 434
	창만4리	제1반	창만리182 ~ 193
		제2반	창만리200 ~ 240
	창만5리	제1반	창만리82
	마장1리	제1반	마장리243 ~ 272
		제2반	마장리230 ~ 232
	마장2리	제1반	마장리402 ~ 432
		제2반	마장리332 ~ 352
	마장3리	제1반	마장리112 ~ 130
		제2반	마장리93 ~ 110
		제3반	마장리75 ~ 90
		제4반	마장리45 ~ 74
	마장4리	제1반	마장리7 ~ 32
	기산1리	제1반	기산리460~508, 567~574
		제2반	기산리387, 460~468, 495, 520~560
	기산2리	제1반	기산리575~582, 615, 648, 660~668
		제2반	기산리583~612, 620~640, 664
	영장1리	제1반	영장리171, 198, 227, 238, 242, 246, 256, 257
		제2반	영장리262, 265
		제3반	영장리281, 283, 288, 291, 293, 296, 301, 304
	영장2리	제1반	영장리85, 88, 107, 112, 224, 226, 120, 123, 125, 128
		제2반	영장리168, 186, 215
		제3반	영장리33, 42, 51, 77 산 50, 5, 7, 13, 14, 15, 23, 산 2
	영장3리	제1반	영장리311 ~ 398
	발랑1리	제1반	발랑리321 ~ 324
		제2반	발랑리335 ~ 370
		제3반	발랑리405 ~ 430
	발랑2리	제1반	발랑리185 ~ 302
		제2반	발랑리140, 950

읍 면 동	리 · 통	반의 명칭	관 할 구 역
	발랑3리	제3반	발랑리151
		제1반	발랑리152 ~ 175
		제2반	발랑리252 ~ 268
	방축1리	제3반	발랑리232 ~ 242
		제1반	방축리 산 53 ~ 404
		제2반	방축리374 ~ 401
		제3반	방축리411 ~ 412
		제4반	방축리402 ~ 410, 413 ~ 415
	방축2리	제5반	방축리416 ~ 420
		제6반	방축리422 ~ 432
		제1반	방축리245 ~ 274
		제2반	방축리212
		제3반	방축리211, 213 ~ 220
		제4반	방축리27 ~ 28
	방축3리	제5반	방축리24 ~ 26
		제1반	방축리78 ~ 110
탄현면	23	111	
	축현1리	제1반	축현리169-1 ~ 220-3
		제2반	축현리155-1 ~ 166-1
		제3반	축현리678-1~3, 680 ~ 683-3
		제4반	축현리603 ~ 635
	축현2리	제1반	축현리571, 590, 331-1 ~ 336-3, 산 38
		제2반	축현리493 ~ 558-3, 487-1~3, 488-1, 488-3~4, 562~562-2
		제3반	축현리490-1 ~ 492-3, 920 ~ 922
		제4반	축현리868-1 ~ 873-2, 875-3~5
		제5반	축현리474-1~3, 475-1~3, 874-1~3, 876-1 ~ 884-3
		제6반	축현리502-1 ~ 503-4
		제7반	축현리377, 477-1~2, 578, 397 ~ 460
	축현3리	제1반	축현리28~28-2, 126~126-2, 96-1~6
		제2반	축현리90, 109-1 ~ 118-2, 283-1~4, 251~251-2
	축현4리 (신설)	제1반	축현리1050 e-편한세상해이리 101동
		제2반	축현리1050 e-편한세상해이리 102동
		제3반	축현리1050 e-편한세상해이리 103동
		제4반	축현리1050 e-편한세상해이리 104동
		제5반	축현리1050 e-편한세상해이리 105동
		제6반	축현리1050 e-편한세상해이리 106동
		제7반	축현리1050 e-편한세상해이리 107동
		제8반	축현리1050 e-편한세상해이리 108동
	금승리	제1반	금승리481 ~ 492, 493-2~493-4, 494-1~494-3
		제2반	금승리391-1 ~ 480-1, 495-2 ~ 526
		제3반	금승리162 ~ 175-3
		제4반	금승리79-1 ~ 152-3
		제5반	금승리210 ~ 243-3
		제6반	금승리244-1~256-2
	낙하리	제1반	낙하리198, 220 ~ 239-3
		제2반	낙하리143-1~3, 210-1~3
		제3반	낙하리108-1~142-2
	문지리	제1반	문지리173 ~ 181
		제2반	문지리220-1 ~ 254-3
		제3반	문지리213 ~ 219-3
		제4반	문지리6 ~ 27-4
	오금1리	제1반	오금리477-1 ~ 493
		제2반	오금리361-5 ~ 393-2
		제3반	오금리394-1 ~ 399-2, 452-1 ~ 458-2
		제4반	오금리400 ~ 412-4, 441-1 ~ 451
		제5반	오금리21-1~3, 250-1~2
		제6반	오금리251-1~3, 360-3, 419~419-2, 424 ~ 429-3

읍 면 동	리 · 통	반의 명칭	관 할 구 역
	오금2리	제1반 제2반 제3반 제4반 제5반	오금리58 ~ 68-3 오금리40-1 ~ 57-3, 69 ~ 78-3 오금리164 ~ 201-2 오금리226 ~ 291-1 오금리209-2, 210-1, 212-2, 225
	금산1리	제1반 제2반 제3반 제4반	금산리97 ~ 160-1 금산리165-1 ~ 199-3 금산리201-1 ~ 215 금산리216-1 ~ 234-1
	금산2리	제1반 제2반	금산리156-1, 156-2, 157-1, 158-6, 160, 163-1~163-3, 164-1, 164-4, 164-5, 164-6, 164-10, 164-11, 165-3, 166-3, 167, 167-1, 167-3, 167-4, 174-2~174-5, 175-1, 176-1, 179, 179-2~179-5, 182, 183, 184, 187-2, 187-6, 194, 195-2, 195-5, 196-2, 196-7, 198-1, 198-2, 198-4, 199-1, 199-7, 200, 201-2, 201-3, 206, 287-1, 288-1, 산8 금산리169, 216-2, 217-1~217-3, 218-3, 219-3, 221-1, 225, 225-3, 산7
	만우리	제1반 제2반 제3반 제4반 제5반	만우리49-3, 122-1~122-4, 124, 129, 129- 2, 130, 131, 131-2, 133-1, 134-1~134-4, 135~137, 197, 197-1, 197-6~197-8, 199, 200-1, 201-3, 202-1, 202-5, 230-2, 235, 235-1, 236-1, 236-5, 236-8, 245, 248-1, 250, 252, 254-1 만우리71-5, 72, 72-2, 74, 98, 98-2, 103, 111-4, 111-6~111-8, 118-1~118-3, 118-6, 119-2, 120-2, 121-2, 884 만우리145-2, 146, 157-1, 157-7~157-20, 161, 163, 164, 164-1, 165, 176, 177, 181, 182, 373-2, 390-2, 391-1, 391-3 만우리317-1~317-30, 317-37, 352-6, 353-1, 353-2, 353-5, 353-8, 354, 355, 357, 358, 358-1, 364, 364-1~364-4, 404-3~404-11, 404-34, 404-37, 406-3, 417-1, 418-1~418-3, 419 만우리 산10~12,18, 만우리 48, 49-1~49-3, 49-10, 49-13, 49-22, 49-24~49-25 53-1,57-6,58-3, 62-1~62-3, 64~65,
	대동리	제1반 제2반 제3반 제4반 제5반	대동리278, 278-3~278-23, 279-1, 279-2, 280-2, 280-4, 283-3, 283-5, 283-13, 284-1, 284-2, 284-4, 284-7, 285, 296-1~296-3, 297-1, 297-3, 299-3, 299-7, 299-8, 304-1, 316, 413-1, 413-2, 414-2, 414-9 대동리259-1~259-14, 278-24, 278-26, 707, 707-2, 716-1, 716-2, 716-4, 717, 718 대동리175, 219-4, 219-8, 240-9, 242-3~242-19 대동리242-24~242-27, 242-35, 242-36, 244-6~244-8, 247, 247-3~247-17, 248-2, 248-4, 248-6, 249-4 대동리18, 18-2, 43-5, 46-4, 47-1, 47-2, 58, 106-10, 108-16, 108-17, 108-25, 233-1~233-4, 235-2, 235-12, 235-15, 235-21, 235-22, 235-26, 237-2, 637, 668, 산25-6
	성동리	제1반 제2반 제3반 제4반 제5반 제6반	성동리40, 40-1, 40-2, 41, 42-1, 43, 43-1, 44, 58, 59-1, 59-6. 88-1, 88-3, 88-4, 90-1, 93-2~93-4, 96-8, 96-21, 124-29, 127-12, 127-13 성동리49-1, 49-2, 52, 52-1, 52-2, 55-1, 55-2, 56 성동리187-3, 236, 237 성동리215-2~215-5, 215-15~215-17, 257-2, 259-1, 259-3~259-5, 260 성동리478-10, 246-5, 248-3,248-7, 248-16, 248-35~248-38, 248-58, 248-59, 248-68, 248-69, 248-71, 251, 251-3, 251-6, 251-10, 251-15, 251-17, 251-27~251-30, 251-32~251-34, 251-38~251-39, 253, 254, 254-2, 255, 255-1, 256-2, 472, 473 성동리7-5, 11, 11-1~11-3, 24, 24-1, 24-2, 25, 25-2, 26-2, 29-1, 29-5, 36
	법흥1리	제1반 제2반 제3반 제4반 제5반 제6반	법흥리1597 ~ 1602 법흥리1586 ~ 1595 법흥리1577 ~ 1585 법흥리1567 ~ 1576 법흥리 1566, 효자그린빌 101 ~ 106동 법흥리 1566, 효자그린빌 107 ~ 114동
	법흥2리	제1반 제2반 제3반	법흥리455 ~ 491 법흥리179 ~ 204 법흥리98 ~ 178, 205 ~ 221

읍 면 동	리 · 통	반의 명칭	관 할 구 역
		제4반	법흥리640-2~640-5, 640-7, 640-9~640-13, 640-20, 640-23, 640-27~640-28, 640-30, 640-35, 640-40~ 640-42, 646-2, 683-2, 747-5, 752-1~752-6
	법흥3리	제1반 제2반	법흥리11-31, 298, 301, 302, 306 법흥리146-204, 321-375
	법흥4리	제1반 제2반 제3반 제4반 제5반 제6반	법흥리1726~1731 법흥리1732~1759 법흥리1789 유승양브와즈 101~102동, 116동 법흥리1789 유승양브와즈 103~104동, 114~115동 법흥리1789 유승양브와즈 105~106동, 112~113동 법흥리1789 유승양브와즈 107~111동
	법흥5리	제1반 제2반 제3반 제4반 제5반 제6반 제7반	법흥리1668~1690 법흥리1691~1698, 1722~1725 법흥리1699~1721 법흥리1787 유승양브와즈아파트 201~203동, 214동 법흥리1787 유승양브와즈아파트 204~205동, 212~213동 법흥리1787 유승양브와즈아파트 206~207동, 211동 법흥리1787 유승양브와즈아파트 208~210동
	법흥6리	제1반 제2반 제3반 제4반 제5반 제6반 제7반 제8반	법흥리1652-253~254, 1652-256~259, 1652-261, 1652-263~265, 1652-267, 1652-271, 1652-273, 1652-275~278, 1652-280~283, 1652-285, 1652-287, 1652-291~295, 1652-298~301, 1652-303~305, 1652-307~308, 1652-310~313, 1652-316~325, 1652-333~341, 1652-344~349, 1652-369~371 법흥리1652-351~353, 1652-355~356, 1652-359~362, 1652-364~365, 1652-373~374, 1652-376~380, 1652-382~384, 1652-386, 1652-390~393, 1652-395~400 법흥리1652-410, 1652-412~413, 1652-416~425, 1652-429~434, 1652-436, 1652-438~448, 1652-451~463, 1652-465, 1652-469, 1652-587~588 법흥리1652-437, 1652-477~480, 1652-484~487, 1652-489~490, 1652-500~502, 1652-504~509, 1652-511~514, 1652-517~522, 1652-525~531, 1652-534~536, 1652-539~542, 1652-546~551, 1652-553~556, 1652-559, 1652-561~562 법흥리1652-129~132, 1652-134~135, 1652-202~203, 1652-204~209, 1652-211~219, 1652-224~225, 1652-227~228, 1652-230~231, 1652-234~238, 1652-241~243, 1652-245~248, 1652-404~409, 1652-471~472, 1652-496, 1652-498~499, 1652-557 법흥리1652, 1652-2~3, 1652-6~12, 1652-15, 1652-17~20, 1652-42~43, 1652-45, 1652-48~49, 1652-75, 1652-111~113, 1652-115~117, 1652-136~140, 1652-142~152, 1652-155, 1652-157, 1652-161, 1652-163~164, 1652-166~170, 1652-174~181, 1652-184~195 법흥리1652-24~33, 1652-46~47, 1652-53~57, 1652-59~60, 1652-62~63, 1652-65~68, 1652-77~81, 1652-83~84, 1652-86~93, 1652-96~102, 1652-105~107, 1652-114, 1652-118~122, 1652-124, 1652-126~128, 1652-564, 1652-567~573, 1652-576~578, 1652-580, 1652-582 법흥리1652-23, 1652-34~37, 1652-69~74
	갈현1리	제1반 제2반 제3반 제4반	갈현리308-1 ~ 321, 323 ~ 422-2 갈현리322-1 ~ 322-32 갈현리252-1 ~ 276-3 갈현리231-1 ~ 234-3, 821-1, 821-41, 821-51, 821-135, 829-2, 829-7
	갈현2리	제1반 제2반 제3반	갈현리344-1 ~ 404-3 갈현리405-1~3, 427 갈현리428-1~3
	갈현3리	제1반 제2반 제3반 제4반	갈현리765-1 ~ 772-1, 772-3~4 갈현리782-1 ~ 785-3 갈현리666-1 ~ 671-3, 792 갈현리672-1 ~ 675-3

읍 면 동	리 · 통	반의 명칭	관 할 구 역
월릉면	21	53	
	위전1리	제1반	위전리 421-2~4, 576, 576-1~2, 581, 581-3, 581-9, 581-22, 581-24, 581-28, 581-30~31, 581-33, 582, 582-1~3, 582-8~9, 588, 588-1~7, 588-12, 588-20, 588-22, 589, 589-1~7, 589-9~16, 589-18, 589-20~21, 589-20, 589-23~26, 589-29, 593, 593-1~7
		제2반	위전리298, 298-4, 298-6~9, 298-6, 298-11~12, 422, 422-4~7, 429, 595, 595-4, 595-7, 595-10, 596-2, 600-1~3, 산 50
		제3반	위전리423-4, 423-8, 430-5, 430-20, 430-24, 430-27, 430-34~35, 431, 435, 435-7~9, 584, 584-1, 584-3~5, 591, 591-2, 592-7~8, 592-11, 592-13~16, 598-4
		제4반	위전리425-3, 426, 427-1, 427-3, 427-5~8, 427-11, 427-13, 594-1~2, 594-4, 599-4~5
		제5반	위전리390-6, 390-8~10, 392-1~3, 392-1~3 ~ 393-1, 393-6, 393-8, 393-11, 393-13~14, 410-1
	위전2리	제1반	위전리220-1, 287-3, 287-4, 287-6, 294-2, 294-5, 573, 601 ~ 604, 605-1, 605-2, 607 ~ 621, 623 ~ 628, 630 ~ 631, 632-1, 634 ~ 637, 산 53
		제2반	위전리606, 622-1~5, 629, 633-1, 638, 산 18
	위전3리	제1반	위전리75, 75-1, 75-4~6, 89, 89-1, 493-1, 499-1, 499-3~4, 501-1, 501-3~5, 511-1, 511-3, 514, 526, 528-3, 528-6, 529-2, 529-7, 534-1~2, 534-4, 534-10
		제2반	위전리99 ~ 115, 117, 515, 산 17, 산 30
	위전4리	제1반	위전리32, 37-1~2, 37-7, 37-9~10, 193, 202 ~ 209, 산 9
	덕은1리	제1반	덕은리33, 110, 130, 137, 167, 167-1~3, 210, 230-1~4, 203-6, 230-8~10, 235-1, 237 ~ 238, 240, 245-1~2, 245-4~5, 245-10, 245-17~18, 245-21~22, 246-2~7, 246-10, 246-12, 251-1~3, 251-5, 251-9~13, 251-24~26, 251-28, 251-31, 274, 274-1~4, 435, 435-1~7, 435-16~435-17, 산 137-1
		제2반	덕은리144, 176, 176-1, 176-3, 195-1~3, 211-1~4, 211-6~12, 213-1~12, 226-1~8, 226-10~11, 226, 236, 241 ~ 243, 247, 산 165
	덕은2리	제1반	덕은리23, 59, 80, 85, 92-1~12, 92-14~15, 92-18~19, 92-21, 92-27, 92-30~32, 94-1~2, 94-4 105, 108, 284, 289, 290, 298, 300, 306, 308, 312, 314 ~ 317, 335, 337
		제2반	덕은리118, 180, 282-1~3, 282-6, 282-8, 282-11~15, 303 ~ 305-1~6, 313-3, 313-8, 313-10, 313-12~15, 313-18, 331 ~ 334, 336, 338 ~ 340, 350, 369, 378 ~ 380
		제3반	덕은리 420-2~3, 361, 365, 366, 368, 370, 371-1~5, 388-1~4, 392, 394-1~5, 395-1~5, 산 66
	덕은3리	제1반	덕은리506 ~ 524, 649 ~ 670, 산 41 ~ 43
		제2반	덕은리311 ~ 399, 473 ~ 505, 525 ~ 540, 산 49, 산 52
	덕은4리	제1반	덕은리570 ~ 621, 688 ~ 697, 825 ~ 872, 산 79, 산 121, 산 127
		제2반	덕은리647, 780 ~ 794, 823
		제3반	덕은리1253, 1254
	덕은5리	제1반	덕은리400 ~ 472, 560
	영태1리	제1반	영태리 111-1, 111-3, 161,195-1~5, 508, 580-1~20, 580-25~31, 605-1~3, 605-5~6, 605-8~11, 609 ~ 613, 683, 691, 770 ~ 794, 806, 820
		제2반	영태리 664-1~2, 707, 710-4~6, 산 10, 95, 603-1~7, 608-1~3, 630-2
		제3반	영태리88, 88-1~7, 91 ~ 97, 692, 693
		제4반	영태리 606-1~8, 812-1, 812-4~26 산 14, 산 131, 98 ~ 102, 105, 105-1, 110, 125-1~10, 135-2, 488
		제5반	영태리 100-20, 100-23, 100-24, 청운빌라
		제6반	영태리 103, 103-3, 103-7~12, 106-100, 120-2, 126-129, 123-1~28, 130-132
	영태2리	제1반	영태리산 20, 산 30, 산 37, 산 117, 63, 65, 70, 149 ~ 150, 154 ~ 155, 157 ~ 158, 162
		제2반	영태리115, 140, 142, 151, 152, 153, 156, 159 ~ 161
	영태3리	제1반	영태리95,99-1~6, 159, 193, 195-1~5, 198-1~4, 199 ~ 204, 436-1, 460, 460-1~14, 481-2~14, 483 ~ 485, 487 ~ 488, 494 ~ 495, 524-1~9, 573, 산 88
		제2반	영태리363, 383, 388, 464, 489, 490, 493, 497, 498, 499, 510, 583, 산 113
	영태4리	제1반	영태리 358-1~2, 367, 415, 419, 514-1~18, 522-1~6, 531~1~4, 537-1~10, 540-1~6, 549-1~6, 551, 552-1~35, 554-1~10, 556-1~3, 산 114
		제2반	영태리510, 516, 529, 539, 553, 555, 558, 559, 산 117

읍 면 동	리 · 통	반의 명칭	관 할 구 역
	영태5리	제1반	영태리121, 123-1~28, 125-1~10, 127-1~8, 129-1~26, 131-1~18, 133-1~20, 576-1~13, 578-3~4, 578-7, 578-10, 578-13~14
		제2반	영태리577-2~13, 579-1~10, 580, 580-1~34, 581-1~43, 583, 585-1~11,
		제3반	영태리 518-1~2, 519, 582-1~14, 584-2~4, 587, 587-1, 592, 592-1~10, 595-1~3
		제4반	영태리108, 109, 126, 132, 134, 135, 596, 597
		제5반	영태리580, 578, 581
	영태6리	제1반	영태리 388-1~15, 349, 363, 370, 370-1~13, 381-1~2, 417, 417-2~3, 418, 418-1, 427, 427-1~12 464, 465, 466, 산 79, 산 80
		제2반	영태리 357-1~2, 364-3~10, 368, 416
	도내1리	제1반	도내리466, 505, 505-1, 537, 551, 554-1~4, 571, 571-1~20, 594 ~ 596, 598, 600, 600-1~7 650, 650-1, 651, 651-1~14, 656, 656-1~4, 660, 661, 662
		제2반	도내리550, 550-1, 550-3, 617, 617-1, 618, 664-1~10, 665, 665-1
		제3반	도내리276, 276-1~2, 613-1~9, 636-1~3, 637, 637-1, 649-1~9, 653-1~12
도내2리	제1반	도내리 557-1~8, 559-1~4, 563 ~ 569, 621	
	제2반	도내리 243-1, 243-3, 244, 244-1~4, 247 ~ 249, 552, 553, 556-1~3, 620-1~5	
도내3리	제1반	도내리 410-1~17, 433-1~9, 434-2~9, 436-1~5, 437-1~15, 438-2-20, 462-1~27	
도내4리	제1반	도내리163, 163-1~9, 263 ~ 266, 305-3~14, 308-1~21	
	제2반	도내리 249-1~2, 267 ~ 284, 산 38	
능산1리	제1반	능산리 113~123, 126-1~2, 132-1~18, 134, 134-1, 136-1~4, 206, 206-1~4, 333-1	
	제2반	능산리110, 125-1~2, 130, 130-1~3, 142, 145-1, 180, 180-1, 186, 189-1~9, 195-1~4, 197-2~4, 199, 202, 202-2~6, 209, 211-1~9, 212, 212-1, 214, 214-1~3, 215, 215-1~4, 226	
능산2리	제1반	능산리231-1~4, 231-8, 234, 235-1~5, 244, 244-1, 251-1~9, 253-1~2, 285-1~3, 287-1~11, 288-1~2, 289-1~4, 291, 291-1~2, 383-1~2, 384, 403-1~4, 407, 407-1~11, 산 14	
	제2반	능산리 236-1~7, 280, 280-1~2, 283-1~7, 314, 314-1~4, 422, 422-1, 423, 426, 426-1, 438, 438-4, 444-1~3, 445-1~6, 447-1~3, 451, 453, 458	
	제3반	능산리383-1~2	
적성면	23	94	
	마지1리	제1반	마지리77-1 ~ 84-4
		제2반	마지리35-4 ~ 35-13, 61-3 ~ 62-36, 64 ~ 72-7
		제3반	마지리5-4, 19-1, 20 ~ 32
		제4반	마지리7 ~ 18-6, 19-2 ~ 19-47, 33-1
		제5반	마지리62-11 ~ 63-52
		제6반	마지리50-2 ~ 56-16
		제7반	마지리59-10 ~ 61-27
		제8반	마지리59-1 ~ 63-140
		제9반	마지리47-1 ~ 63-125
		제10반	마지리46-9 ~ 63-69
		제11반	마지리45-11 ~ 47-7
		제12반	마지리43-2 ~ 47-23
		제13반	마지리39-5 ~ 45-19
		제14반	마지리38-1 ~ 45-10
		제15반	마지리41-1 ~ 41-7, 169-3
		제16반	마지리39-4 ~ 173-10
		제17반	마지리36-12 ~ 173-21
		제18반	마지리186-5 ~ 193-32
	마지2리	제1반	마지리195 ~ 273-4
		제2반	마지리281-1 ~ 295-9
제3반	마지리449-2 ~ 456-8		
마지3리	제1반	마지리 73 파주행복마을 101동~108동	
	제2반	마지리 73 파주행복마을 109동~116동	
	제3반	마지리 73 파주행복마을 117동~124동	
	제4반	마지리 73 파주행복마을 125동~132동	
식현1리	제1반	식현리140 ~ 160-3	
	제2반	식현리165 ~ 423	
	제3반	식현리54-1 ~ 90	

읍 면 동	리 · 통	반의 명칭	관 할 구 역
		제4반	식현리8-1 ~ 10-23
		제5반	식현리1-1 ~ 7-8
	식현2리	제1반	식현리277-1 ~ 287-21, 354-1 ~ 382-8
		제2반	식현리16 ~ 40-9, 176 ~ 201-9, 339-1 ~ 369-7
		제3반	식현리288-1 ~ 351-16
		제4반	식현리277-1 ~ 286-6
		제5반	식현리202 ~ 217-15, 360-2 ~ 361-5
		제6반	식현리256-1 ~ 275-2, 338 ~ 384-33
	무건리	제1반	무건리5 ~ 88-5
	설마리	제1반	설마리1 ~ 184-9
	적암리	제1반	적암리207-1 ~ 250-4
		제2반	적암리68-1 ~ 85-8
		제3반	적암리88-1 ~ 158-2
		제4반	적암리28-3 ~ 138-5
		제5반	적암리1 ~ 67-11
	어유지1리	제1반	어유지리300 ~ 334-7
		제2반	어유지리7 ~ 122-8
		제3반	어유지리123-1 ~ 123-12, 240 ~ 244-10, 247 ~ 264-4, 273 ~ 300
	어유지2리	제1반	어유지리130 ~ 239-1, 265-1 ~ 272-1
		제2반	어유지리372 ~ 401-3, 509-1 ~ 667-5
		제3반	어유지리402-1 ~ 501-9
	장현1리	제1반	장현리81 ~ 97-6, 104-1 ~ 117-4, 269-1 ~ 373-11,
		제2반	장현리1 ~ 80-4, 99-1 ~ 103, 121 ~ 145-4
	장현2리	제1반	장현리176-1 ~ 403-10
		제2반	장현리404-1 ~ 515-10
	울포리	제1반	울포리156-3 ~ 161-2
		제2반	울포리156-5 ~ 158-49
		제3반	울포리163-1 ~ 174-4
		제4반	울포리155-1 ~ 189-20
	객현1리	제1반	객현리110 ~ 140
		제2반	객현리1 ~ 109
		제3반	객현리141 ~ 389-6
	객현2리	제1반	객현리350 ~ 429-3
		제2반	객현리451-1 ~ 480-1
		제3반	객현리480-2 ~ 490 ~ 623-9
	구읍1리	제1반	구읍리1 ~ 94, 203-1 ~ 344-2, 780 ~ 1005-3
	구읍2리	제1반	구읍리102 ~ 162-15, 596-9 ~ 600
		제2반	구읍리576 ~ 596-8
		제3반	구읍리649-1 ~ 661-15
		제4반	구읍리604 ~ 641-1
		제5반	구읍리610-12 ~ 615-8
		제6반	구읍리649-14 ~ 670-24
		제7반	구읍리646-1 ~ 649-64
		제8반	구읍리656-7 ~ 662-13
		제9반	구읍리635-5 ~ 653-11
		제10반	구읍리616 ~ 633-2
		제11반	구읍리628-1 ~ 635-6
		제12반	구읍리128-1 ~ 142-3
		제13반	구읍리639-1 ~ 667-6
		제14반	구읍리669-3 ~ 775
	구읍3리	제1반	구읍리163-1 ~ 202-3, 345-1 ~ 575-19, 689 ~ 1005-3
	가월리	제1반	가월리153-1 ~ 155 ~ 15
		제2반	가월리120-24 ~ 126-17
		제3반	가월리114-1 ~ 120-23, 127-1 ~ 129-14
		제4반	가월리107-1 ~ 113-18,
		제5반	가월리115-1 ~ 116-10, 130-3 ~ 130-6, 360-1 ~ 365-9
		제6반	가월리366-1 ~ 379-6

읍 면 동	리 · 통	반의 명칭	관 할 구 역
		제7반	가월리380-1 ~ 790-2
	주월리	제1반	주월리2-6, 75-1 ~ 79, 155-1 ~ 160, 1261 ~ 1268
		제2반	주월리148-6 ~ 154-12, 161 ~ 170-1, 586 ~ 818-2
		제3반	주월리173 ~ 179-5, 195-1 ~ 203-7,
		제4반	주월리210-1 ~ 253-17, 1021 ~ 1250
	두지리	제1반	두지리2-1 ~ 46, 70-1 ~ 176
	자장리	제1반	자장리88 ~ 203-19
		제2반	자장리207-1 ~ 743-3
	답곡리	제1반	답곡리2 ~ 470-7
파평면	15	43	
	두포1리	제1반	두포리 39, 41~69, 149, 151~171, 189, 190~195, 205, 208
		제2반	두포리 182, 232~289, 301, 345, 350~357
	두포2리	제1반	두포리 90, 124~148
		제2반	두포리 2-1~2-8, 3~4, 11, 13~18, 34~39, 51, 70~75, 88, 92~98, 103~112, 121
	두포3리	제1반	두포리 335-2, 337-1, 377~413, 426~429, 433
		제2반	두포리 308~313, 327, 417~425, 437~472
	울곡1리	제1반	울곡리 13, 81 ~ 160
	울곡2리	제1반	울곡리 25 ~ 80, 167~178, 195, 203~208, 217~224, 491, 508
	울곡3리	제1반	울곡리 477 ~ 575, 612, 614
		제2반	울곡리 580~603
	울곡4리	제1반	울곡리239, 241, 251, 253-1, 277-4, 284-1, 291, 292, 294, 295, 298, 299, 314, 314-1, 472
		제2반	울곡리366-2, 368, 383, 384, 389, 390-4, 392-1, 396-1, 396-2, 396-4, 417, 435-2, 459, 463, 463-1, 463-12
	마산1리	제1반	마산리 59 ~ 129, 292, 296
		제2반	마산리 294, 299, 306~377
	마산2리	제1반	마산리245 ~ 273
		제2반	마산리378 ~ 389
		제3반	마산리1 ~ 53
	금파1리	제1반	금파리 258~297, 304~306, 327, 329, 336~370
		제2반	금파리 4~91, 101~139, 254~257, 296-1, 196-15, 297-1, 298~303, 307~324, 328, 527~542, 543-1~543-8
	금파2리	제1반	금파리28 ~ 49
		제2반	금파리399 ~ 402
		제3반	금파리384 ~ 398
	눌노리	제1반	눌노리 149~167, 234~235, 238~280, 321~335, 401-2, 652, 802
		제2반	눌노리 16-11~16-46, 16-74~81, 29-4, 30-3, 31, 32-1, 34, 35-4, 36-7, 42~47, 56~57, 76~95, 113, 121, 129, 134~138, 144, 171, 173, 178, 180~196
		제3반	눌노리 28, 29-1, 29-3, 35, 48, 49~55, 197~200, 231, 237
		제4반	눌노리 10~11, 16-2, 16-7, 16-38~16-45, 16-47~16-71, 16-90, 20~26, 30-1, 31-2, 31-15, 208
		제5반	눌노리 10-10, 11-6, 12, 27, 28-3, 201~230, 231-3
	덕천리	제1반	덕천리 249-1, 250, 251-5~251-7, 251-18~251-40, 251-47~251-61, 251-5~251-7, 252-2, 252-4, 253~258, 262, 289, 291
		제2반	덕천리 108-1, 109, 109-3, 110-4, 110-7~110-8, 110-11, 111-3~111-13, 249-3~249-4, 251-1~251-3, 251-9~251-17, 251-42~251-45, 251-60, 258-1~258-2, 258-59
		제3반	덕천리 107, 108-2~10, 109-4~10, 110-3, 110-5~110-6, 110-12~110-16, 111-14~111-37, 112
		제4반	덕천리 125-2, 126-7, 127, 131, 133, 134, 138, 140, 152, 158, 171~172, 192, 203~210, 221~228, 234, 243~248, 329, 345, 350, 363, 365, 373~377, 384, 398~399, 410, 417
		제5반	덕천리 2, 14~18, 45-6, 68~85, 112-1, 112-4, 113-3~113-9, 114~115, 118, 120~126
	장파1리	제1반	장파리 230, 233~234, 241, 244, 258, 260, 375-7~375-13, 391, 397-10~397-30,

읍 면 동	리 · 통	반의 명칭	관 할 구 역
		제2반	398-2~398-9, 399-6~399-26, 399-48, 399-52, 399-73, 399-90~399-103, 400, 406, 413, 421, 463~464, 544~545, 551, 553~568, 572, 640, 663 장파리 371~374, 375-15~375-45, 380-9, 380-31~380-33, 380-35~380-36, 380-47~380-54, 380-71~380-76, 387, 397-31~397-49, 399-27~399-38, 399-70~399-72, 399-74, 399-81, 821-3
		제3반	장파리 368-2, 368-8, 369-13~369-14, 376, 377-3~377-24, 377-32~377-47, 379, 380-3, 380-5~380-6, 380-18~380-26, 380-34, 380-37~380-39, 380-41~380-48, 380-56~380-58, 380-60~380-70
		제4반	장파리 368-1, 368-4, 368-6, 368-10~368-29, 370-2, 370-13, 370-80~370-85, 370-104~370-113, 370-195~370-240, 370-264~370-278, 377-25~377-31, 378-6
		제5반	장파리 370-19, 370-22~35, 370-49~370-59, 370-69~370-71, 370-118~370-133, 370-149~370-153, 370-174~370-194, 371-8, 371-32, 437-47, 437-65, 437-90, 437-103, 437-108
		제6반	장파리 370-4, 370-15, 370-135~370-146, 370-155~160, 370-36~370-48, 370-60~370-68, 370-77~370-79, 437-2~437-6, 437-21, 437-48~437-51, 437-77~437-94, 437-107, 437-109~437-111
		제7반	장파리 348, 368-35~368-94, 370-88~370-103, 370-115~117, 370-170~370-172, 370-241~370-260
	장파2리	제1반	장파리 335 ~ 336, 343~346, 347-47, 347-94, 347-103~347-104
		제2반	장파리 342-1, 347, 347-1~347-85, 348-97~348-124, 348-142~348-143
		제3반	장파리 337~341, 348-1~348-96, 348-98, 348-125~139, 348-144, 348-146, 368, 370-27, 370-75~370-76, 370-161~169, 437-8~437-10, 437-96~437-102, 440
		제4반	장파리 370-12~370-74, 370-188~277. 437-7, 437-93~437-95, 437-98
군내면	2	7	
	조산리	제1반	조산리1 ~ 12호(대성동마을)
		제2반	조산리13 ~ 24호(")
		제3반	조산리25 ~ 36호(")
	백연리	제1반	백연리1 ~ 20호(통일촌마을)
		제2반	백연리21 ~ 40호(")
		제3반	백연리41 ~ 60호(")
		제4반	백연리61 ~ 84호(")
진동면	1	1	
	동파리	제1반	동파리 887(1 ~ 60) 수북마을
소계(동)	245	2,590	
교하동	17	75	
	제1통	제1반	교하동 산 5, 17, 357, 360, 361, 362
		제2반	교하동 306, 308, 311, 315
		제3반	교하동 317, 341, 345, 350, 388
		제4반	교하동 329, 330, 335
		제5반	교하동 569, 570, 578, 581, 582
		제6반	교하동 398 ~ 399
		제7반	교하동 554 ~ 584
	제2통	제1반	당하동 170-26, 170-28, 170-31, 171-1, 171-3 ~ 171-7, 186-1, 194-2, 194-5, 195-1, 195-2, 195-5 ~ 195-19, 195-23 ~ 195-49, 196-1 ~ 196-6, 197-1, 197-2, 197-4 ~ 197-14, 199, 200-1, 201-1, 201-6 ~ 201-9, 202-2, 202-5, 203 ~ 203-6, 204-1, 204-2, 306, 309, 산1-5
		제2반	당하동 198-1 ~ 198-29
		제3반	당하동 197-15 ~ 197-20, 198, 201-11 ~ 201-15, 209-1, 209-5 ~ 209-11, 210, 210-1, 210-2, 211, 211-1, 212-1, 212-2, 213 ~ 213-2, 214, 215, 216, 217-1 ~ 217-4, 218-1 ~ 218-8, 219-1, 219-3 ~ 219-5, 220, 221-2
		제4반	당하동 112-6, 112-7, 114-3, 222-1 ~ 222-6, 223-3 ~ 223-6, 224, 225 ~ 225-8, 226-1 ~ 226-6, 227, 227-1, 228 ~ 228-13, 334
		제5반	당하동 240-8, 240-10 ~ 240-12, 240-15 ~ 240-23, 240-26 ~ 240-28, 240-35, 240-36, 240-54 ~ 240-57, 240-59 ~ 240-61, 240-63, 240-67 ~ 240-70, 240-85, 240-86, 240-88, 240-89, 240-91 ~ 240-96, 240-98, 240-107, 240-108,

읍 면 동	리 · 통	반의 명칭	관 할 구 역
			240-111 ~ 240-118, 240-122 ~ 240-130, 240-133, 240-142 ~ 240-170, 277-4 ~ 277-6, 278 ~ 278-2, 279, 279-1, 624, 627, 630, 산4-1, 산4-3, 산5-88
	제3통	제1반 제2반 제3반	다울동 산1-17 ~ 산1-31, 산1-62, 56-1 ~ 60-58, 787 ~ 789, 790 ~ 806-2 다울동 45 ~ 49-9, 789-1, 806-4 ~ 812 다울동 산1-51 ~ 산1-52, 16-2 ~ 32-1, 850 ~ 859
	제4통	제1반	동패동 310 ~ 312-28, 322 ~ 325-3, 579-9 ~ 582-5, 589 ~ 594-8, 596-1 ~ 601-7, 605, 607-1 ~ 611-13, 1204 ~ 1205-2, 1208, 1237 ~ 1241, 1243, 1250 ~ 1251, 1253 ~ 1262-4, 1265 ~ 1271-9, 1344 ~ 1345-11, 1354 ~ 1357-2, 1360
	제5통	제1반 제2반 제3반 제4반 제5반	동패동 613 ~ 643 동패동 1037 ~ 1051 동패동 1000 ~ 1036 동패동 1074 ~ 1127 동패동 582 ~ 588, 593, 611-1, 612, 645
	제6통	제1반 제2반 제3반 제4반 제5반 제6반 제7반	산남동 1 ~ 20, 산25-8, 산25-14, 27-38, 28-1, 28-12 ~ 28-13, 28-33, 28-35, 30-1, 30-4, 30-7, 31, 34-12, 35-61, 35-63, 35-68, 35-74 ~ 35-75, 47 ~ 49-10, 50 ~ 50-40, 50-42 ~ 51-11, 52-1 ~ 52-4, 52-25 산남동 산36-7, 53 ~ 57, 60 ~ 78, 143 ~ 160, 184 ~ 231, 438, 686 ~ 693, 산남동 90 ~ 90-1, 90-7, 93 ~ 95, 109-5, 116 ~ 119, 122-1, 122-9 ~ 122-10, 122-13, 122-15, 122-19 ~ 123, 176 ~ 183, 402 ~ 408, 427 ~ 435 산남동 105-1, 105-6 ~ 105-9, 105-34, 120 ~ 121, 122-2 ~ 122-7, 122-12, 122-14, 122-16 ~ 122-17, 125 ~ 130, 244 ~ 266, 285 ~ 297, 439 ~ 445 산남동 산44, 267 ~ 284, 298 ~ 321, 325 ~ 330, 산남동 산58-6, 산60-1 ~ 산68, 322 ~ 324, 333 ~ 400, 469 ~ 486 산남동 161 ~ 166, 421 ~ 425
	제7통	제1반 제2반	서패동 161 ~ 329 서패동 183, 209 ~ 249
	제8통	제1반 제2반 제3반 제4반	문발동 32 ~ 34, 42, 44 문발동 39, 43, 65, 66, 80 문발동 72, 80, 90, 254 문발동 220, 241, 243, 256, 281, 286 서패동에서 편입되는 문발동 188-18 ~ 188-58 12,178㎡를 포함한 지역
	제9통	제1반 제2반 제3반 제4반	신촌동 30 ~ 153-6 신촌동 613 ~ 185 신촌동 204 ~ 429 신촌동 240, 320, 336, 307, 243
	제10통	제1반 제2반 제3반 제4반 제5반 제6반 제7반 제8반 제9반 제10반	송촌동 603 ~ 605, 617 ~ 619 송촌동 532, 534, 540, 541 송촌동 504, 510, 513 ~ 516 송촌동 223 ~ 225, 227 ~ 229 송촌동 245 ~ 248, 254 ~ 260 송촌동 204 ~ 207, 210, 211 송촌동 699 ~ 700, 703 ~ 706 송촌동 610 ~ 618, 668 ~ 668 송촌동 560 ~ 563, 567 ~ 569 송촌동 555 ~ 556, 572, 576 ~ 578
	제11통	제1반 제2반 제3반 제4반	연다산동 98-1, 99, 130 연다산동 17, 19, 20 연다산동 158-2, 178, 158, 연다산동 158-8, 252, 253, 255, 257
	제12통	제1반 제2반 제3반	연다산동 산 34 ~ 316, 320 ~ 368 연다산동 316 ~ 320 연다산동 435 ~ 438
	제13통	제1반 제2반 제3반 제4반 제5반	오도동 54-1, 88, 93, 118, 119, 124, 125, 147 오도동 16, 43, 111, 122, 123 오도동 38 오도동 68 오도동 산 4

읍 면 동	리 · 통	반의 명칭	관 할 구 역
	제14통	제1반 제2반	오도동 218, 241, 245, 249, 253, 257, 269, 295, 296, 329 오도동 87, 105, 192, 206, 209, 218
	제15통	제1반 제2반 제3반 제4반	하지석동 181 ~ 220, 337 ~ 394 하지석동 224 ~ 294, 310 ~ 336 하지석동 산 3-1, 297 하지석동 64 ~ 84
	제16통	제1반 제2반 제3반	교하동 산39-3, 산57-3 ~ 산57-4, 418-1 ~ 429, 430, 430-3, 430-84 ~ 430-106, 431-2 ~ 431-12, 432 ~ 502, 616 ~ 623, 844 ~ 898 교하동 산57-6, 430-1, 430-6 ~ 430-21, 430-40 ~ 430-43, 430-47 ~ 430-83 교하동 430-2, 430-22 ~ 430-39, 430-46
	제17통	제1반 제2반 제3반 제4반 제5반 제6반	산남동 22 ~ 24, 26 ~ 27, 32-2, 35, 36-1 ~ 36-2, 36-4 ~ 36-22, 36-28 ~ 36-30, 36-33, 36-38, 36-41 ~ 36-44, 40, 41-2, 41-7 ~ 41-8, 45 산남동 산25-1, 산25-13, 산25-16 ~ 산25-18, 36-3, 36-23 ~ 36-26, 36-32, 36-40, 37, 41, 41-5, 42 ~ 44, 49-13 ~ 49-14 산남동 산25-7, 산28-1, 50-41, 52-6 ~ 52-21, 79 ~ 84 산남동 75, 75-4 ~ 75-15, 85 ~ 89 산남동 90-8, 90-10 ~ 90-15, 90-18 ~ 90-40, 90-42 ~ 90-48, 91 ~ 92 산남동 103 ~ 104, 105-2 ~ 105-4, 105-10 ~ 105-13, 105-17 ~ 105-33, 105-36 ~ 105-37, 106 ~ 109-4, 109-7 ~ 109-15, 110 ~ 115
윤정1동	24	286	
	제1통	제1반 제2반	당하동 250-1 ~ 250-7, 251-3, 251-5 ~ 251-7, 252-6, 253, 253-3, 253-4, 254-1 ~ 254-5, 377 ~ 600-1 당하동 240-84, 240-87, 241-4 ~ 241-63, 243-9 ~ 243-26, 257-1, 257-2, 258-1 ~ 258-6, 259-1 ~ 259-16, 260-1 ~ 260-5, 261-1 ~ 261-11, 262 ~ 262-3, 263, 263-1, 264, 265 ~ 265-6, 266 ~ 266-6, 267-1 ~ 267-8, 268, 268-1, 269 ~ 269-13, 270 ~ 270-13, 271, 272, 272-1, 273, 273-1 ~ 273-3, 274-1, 274-2, 275 ~ 275-24, 산5-81, 산5-92 ~ 산5-95, 산6-4, 산6-9, 산6-10
	제2통	제1반 제2반 제3반 제4반	와동동 1301~1304, 1598~1624 와동동 1625~1642 와동동 1650~1662, 1593~1595 와동동 1548-1~1548-5, 1550~1550-1, 1551~1551-4, 1553~ 1553-3, 1557~1557-4, 1558, 1560, 1562, 1564~1564-4, 1567~1567-4, 1569~1569-9, 1572~1572-10, 1576~1576-6
	제3통	제1반 제2반 제3반 제4반 제5반 제6반 제7반 제8반 제9반 제10반 제11반 제12반 제13반 제14반	와동동 1308 가람마을1단지 101동 와동동 1308 가람마을1단지 102동 와동동 1308 가람마을1단지 103동 와동동 1308 가람마을1단지 104동 와동동 1308 가람마을1단지 105동 와동동 1308 가람마을1단지 106동 와동동 1308 가람마을1단지 107동 와동동 1308 가람마을1단지 108동 와동동 1308 가람마을1단지 109동 와동동 1308 가람마을1단지 110동 와동동 1308 가람마을1단지 111동 와동동 1308 가람마을1단지 112동 와동동 1308 가람마을1단지 113동 와동동 1308 가람마을1단지 114동
	제4통	제1반 제2반 제3반 제4반 제5반 제6반 제7반 제8반 제9반 제10반	와동동 1311 가람마을2단지 201동 와동동 1311 가람마을2단지 202동 와동동 1311 가람마을2단지 203동 와동동 1311 가람마을2단지 204동 와동동 1311 가람마을2단지 205동 와동동 1311 가람마을2단지 206동 와동동 1311 가람마을2단지 207동 와동동 1311 가람마을2단지 208동 와동동 1311 가람마을2단지 209동 와동동 1311 가람마을2단지 210동

읍 면 동	리 · 통	반의 명칭	관 할 구 역
		제11반	와동동 1311 가람마을2단지 211동
		제12반	와동동 1311 가람마을2단지 212동
		제13반	와동동 1311 가람마을2단지 213동
	제5통	제1반	와동동 205 가람마을8단지 801동 101 ~ 1902호
		제2반	와동동 205 가람마을8단지 801동 103 ~ 1904호
		제3반	와동동 205 가람마을8단지 802동 101 ~ 2002호
		제4반	와동동 205 가람마을8단지 802동 103 ~ 2004호
		제5반	와동동 205 가람마을8단지 803동 101 ~ 2002호
		제6반	와동동 205 가람마을8단지 803동 103 ~ 2004호
		제7반	와동동 205 가람마을8단지 804동 101 ~ 2002호
		제8반	와동동 205 가람마을8단지 804동 103 ~ 2004호
		제9반	와동동 205 가람마을8단지 804동 105 ~ 2006호
		제10반	와동동 205 가람마을8단지 805동 101 ~ 1902호
		제11반	와동동 205 가람마을8단지 805동 103 ~ 1904호
		제12반	와동동 205 가람마을8단지 805동 105 ~ 1906호
		제13반	와동동 205 가람마을8단지 806동
		제14반	와동동 205 가람마을8단지 807동 101 ~ 2002호
		제15반	와동동 205 가람마을8단지 807동 103 ~ 2004호
		제16반	와동동 205 가람마을8단지 808동 101 ~ 2002호
		제17반	와동동 205 가람마을8단지 808동 103 ~ 2004호
		제18반	와동동 205 가람마을8단지 808동 105 ~ 2006호
		제19반	와동동 205 가람마을8단지 809동 101 ~ 2002호
		제20반	와동동 205 가람마을8단지 809동 103 ~ 2004호
		제21반	와동동 205 가람마을8단지 810동 101 ~ 2002호
		제22반	와동동 205 가람마을8단지 810동 103 ~ 2004호
		제23반	와동동 205 가람마을8단지 810동 105 ~ 2006호
		제24반	와동동 205 가람마을8단지 811동 101 ~ 2002호
		제25반	와동동 205 가람마을8단지 811동 103 ~ 2004호
		제26반	와동동 205 가람마을8단지 812동 101 ~ 2002호
		제27반	와동동 205 가람마을8단지 812동 103 ~ 2004호
		제28반	와동동 205 가람마을8단지 812동 105 ~ 2006호
		제29반	와동동 205 가람마을8단지 813동 101 ~ 2002호
		제30반	와동동 205 가람마을8단지 813동 103 ~ 2004호
		제31반	와동동 205 가람마을8단지 813동 105 ~ 2006호
	제6통	제1반	와동동 240 가람마을3단지 301동 101 ~ 1502호
		제2반	와동동 240 가람마을3단지 301동 103 ~ 1504호
		제3반	와동동 240 가람마을3단지 302동 101 ~ 1502호
		제4반	와동동 240 가람마을3단지 302동 203 ~ 1504호
		제5반	와동동 240 가람마을3단지 303동 101 ~ 1502호
		제6반	와동동 240 가람마을3단지 303동 103 ~ 1504호
		제7반	와동동 240 가람마을3단지 304동 101 ~ 1502호
		제8반	와동동 240 가람마을3단지 304동 203 ~ 1504호
		제9반	와동동 240 가람마을3단지 305동 101 ~ 1502호
		제10반	와동동 240 가람마을3단지 305동 103 ~ 1504호
		제11반	와동동 240 가람마을3단지 306동 101 ~ 1502호
		제12반	와동동 240 가람마을3단지 306동 203 ~ 1504호
		제13반	와동동 240 가람마을3단지 307동 101 ~ 1502호
		제14반	와동동 240 가람마을3단지 307동 103 ~ 1204호
		제15반	와동동 240 가람마을3단지 308동
		제16반	와동동 240 가람마을3단지 309동 101 ~ 1502호
		제17반	와동동 240 가람마을3단지 309동 103 ~ 1304호
		제18반	와동동 240 가람마을3단지 310동 101 ~ 1202호
		제19반	와동동 240 가람마을3단지 310동 103 ~ 1504호
		제20반	와동동 240 가람마을3단지 311동 101 ~ 1502호
		제21반	와동동 240 가람마을3단지 311동 103 ~ 1504호
		제22반	와동동 240 가람마을3단지 312동 101 ~ 1502호
		제23반	와동동 240 가람마을3단지 312동 103 ~ 1504호

읍 면 동	리 · 통	반의 명칭	관 할 구 역
		제24반	와동동 240 가람마을3단지 313동 101 ~ 1502호
		제25반	와동동 240 가람마을3단지 313동 103 ~ 1504호
		제26반	와동동 240 가람마을3단지 314동 101 ~ 1502호
		제27반	와동동 240 가람마을3단지 314동 103 ~ 1504호
		제28반	와동동 240 가람마을3단지 315동 101 ~ 1402호
		제29반	와동동 240 가람마을3단지 315동 103 ~ 1504호
		제30반	와동동 240 가람마을3단지 316동
		제31반	와동동 240 가람마을3단지 317동
	제7통	제1반	와동동 1344 가람마을9단지 901동
		제2반	와동동 1344 가람마을9단지 902동
		제3반	와동동 1344 가람마을9단지 903동
		제4반	와동동 1344 가람마을9단지 904동
		제5반	와동동 1344 가람마을9단지 905동
		제6반	와동동 1344 가람마을9단지 906동
		제7반	와동동 1344 가람마을9단지 907동
		제8반	와동동 1344 가람마을9단지 908동
		제9반	와동동 1344 가람마을9단지 909동
	제8통	제1반	와동동 1356 가람마을10단지 1001동
		제2반	와동동 1356 가람마을10단지 1002동
		제3반	와동동 1356 가람마을10단지 1003동
		제4반	와동동 1356 가람마을10단지 1004동
		제5반	와동동 1356 가람마을10단지 1005동
		제6반	와동동 1356 가람마을10단지 1006동
		제7반	와동동 1356 가람마을10단지 1007동
		제8반	와동동 1356 가람마을10단지 1008동
		제9반	와동동 1356 가람마을10단지 1009동
		제10반	와동동 1356 가람마을10단지 1010동
		제11반	와동동 1356 가람마을10단지 1011동
		제12반	와동동 1356 가람마을10단지 1012동
		제13반	와동동 1356 가람마을10단지 1013동
	제9통	제1반	와동동 1368 가람마을11단지 1101동
		제2반	와동동 1368 가람마을11단지 1102동
		제3반	와동동 1368 가람마을11단지 1103동
		제4반	와동동 1368 가람마을11단지 1104동
		제5반	와동동 1368 가람마을11단지 1105동
		제6반	와동동 1368 가람마을11단지 1106동
		제7반	와동동 1368 가람마을11단지 1107동
	제10통	제1반	와동동 1331 가람마을6단지 601동
		제2반	와동동 1331 가람마을6단지 602동
		제3반	와동동 1331 가람마을6단지 603동
		제4반	와동동 1331 가람마을6단지 604동
		제5반	와동동 1331 가람마을6단지 605동
		제6반	와동동 1331 가람마을6단지 606동
		제7반	와동동 1331 가람마을6단지 607동
		제8반	와동동 1331 가람마을6단지 608동
		제9반	와동동 1331 가람마을6단지 609동
		제10반	와동동 1331 가람마을6단지 610동
		제11반	와동동 1331 가람마을6단지 611동
		제12반	와동동 1331 가람마을6단지 612동
		제13반	와동동 1331 가람마을6단지 613동
	제11통	제1반	와동동 1321 가람마을4단지 401동
		제2반	와동동 1321 가람마을4단지 402동
		제3반	와동동 1321 가람마을4단지 403동
		제4반	와동동 1321 가람마을4단지 404동
		제5반	와동동 1321 가람마을4단지 405동
		제6반	와동동 1321 가람마을4단지 406동
		제7반	와동동 1321 가람마을4단지 407동

읍 면 동	리 · 통	반의 명칭	관 할 구 역
		제8반	와동동 1321 가람마을4단지 408동
		제9반	와동동 1321 가람마을4단지 409동
		제10반	와동동 1321 가람마을4단지 410동
		제11반	와동동 1321 가람마을4단지 411동
		제12반	와동동 1321 가람마을4단지 412동
		제13반	와동동 1321 가람마을4단지 413동
	제12통	제1반	와동동 1338 가람마을7단지 701동
		제2반	와동동 1338 가람마을7단지 702동
		제3반	와동동 1338 가람마을7단지 703동
		제4반	와동동 1338 가람마을7단지 704동
		제5반	와동동 1338 가람마을7단지 705동
		제6반	와동동 1338 가람마을7단지 706동
		제7반	와동동 1338 가람마을7단지 707동
		제8반	와동동 1338 가람마을7단지 708동
		제9반	와동동 1338 가람마을7단지 709동
		제10반	와동동 1338 가람마을7단지 710동
		제11반	와동동 1338 가람마을7단지 711동
		제12반	와동동 1338 가람마을7단지 712동
	제13통	제1반	와동동 1332 가람마을5단지 501동
		제2반	와동동 1332 가람마을5단지 502동
		제3반	와동동 1332 가람마을5단지 503동
		제4반	와동동 1332 가람마을5단지 504동
		제5반	와동동 1332 가람마을5단지 505동
		제6반	와동동 1332 가람마을5단지 506동
		제7반	와동동 1332 가람마을5단지 507동
		제8반	와동동 1332 가람마을5단지 508동
		제9반	와동동 1332 가람마을5단지 509동
		제10반	와동동 1332 가람마을5단지 510동
		제11반	와동동 1332 가람마을5단지 511동
		제12반	와동동 1332 가람마을5단지 512동
	제14통	제1반	와동동 1404 해솔마을7단지 701동
		제2반	와동동 1404 해솔마을7단지 702동
		제3반	와동동 1404 해솔마을7단지 703동
		제4반	와동동 1404 해솔마을7단지 704동
		제5반	와동동 1404 해솔마을7단지 705동
		제6반	와동동 1404 해솔마을7단지 706동
		제7반	와동동 1404 해솔마을7단지 707동
		제8반	와동동 1404 해솔마을7단지 708동
		제9반	와동동 1404 해솔마을7단지 709동
		제10반	와동동 1404 해솔마을7단지 710동
		제11반	와동동 1404 해솔마을7단지 711동
		제12반	와동동 1404 해솔마을7단지 712동
		제13반	와동동 1404 해솔마을7단지 713동
		제14반	와동동 1404 해솔마을7단지 714동
		제15반	와동동 1404 해솔마을7단지 715동
		제16반	와동동 1404 해솔마을7단지 716동
		제17반	와동동 1404 해솔마을7단지 717동
		제18반	와동동 1404 해솔마을7단지 718동
		제19반	와동동 1404 해솔마을7단지 719동
		제20반	와동동 1404 해솔마을7단지 720동
		제21반	와동동 1411 운정아이파크더테라스
		제22반	와동동 1409 운정호수공원 누메르
	제15통	제1반	와동동 1475 가람마을14단지 1401동
		제2반	와동동 1475 가람마을14단지 1402동
		제3반	와동동 1484-1, 운정아르젠오피스텔
		제4반	와동동 1498, 힐데스하임 케멜라 오피스텔
	제16통	제1반	와동동 1433 운정센트럴 하이뷰

읍 면 동	리 · 통	반의 명칭	관 할 구 역
		제2반 제3반 제4반 제5반	와동동 1454 파주엠버418 와동동 1456-1 파주디에블 오피스텔 의정부법원고양지원파주시법원, KT&G파주지점, 운정동우체국, 한전 파주시사 와동동 1454-2 운정클래스원 오피스텔
	제17통	제1반 제2반 제3반 제4반 제5반 제6반 제7반 제8반 제9반 제10반 제11반 제12반 제13반	와동동 739 별하람마을3단지 301동 와동동 739 별하람마을3단지 302동 와동동 739 별하람마을3단지 303동 와동동 739 별하람마을3단지 304동 와동동 739 별하람마을3단지 305동 와동동 739 별하람마을3단지 306동 와동동 739 별하람마을3단지 307동 와동동 739 별하람마을3단지 308동 와동동 739 별하람마을3단지 309동 와동동 739 별하람마을3단지 310동 와동동 739 별하람마을3단지 311동 와동동 739 별하람마을3단지 312동 와동동 739 별하람마을3단지 313동
	제18통	제1반 제2반 제3반 제4반 제5반 제6반	당하동 549-1 별하람마을4단지 401동 당하동 549-1 별하람마을4단지 402동 당하동 549-1 별하람마을4단지 403동 당하동 549-1 별하람마을4단지 404동 당하동 549-1 별하람마을4단지 405동 당하동 549-1 별하람마을4단지 406동
	제19통	제1반 제2반 제3반 제4반 제5반	와동동 1521 가람마을12단지 1201동 와동동 1521 가람마을12단지 1202동 와동동 1521 가람마을12단지 1203동 와동동 1521 가람마을12단지 1204동 와동동 1521 가람마을12단지 1205동
	제20통	제1반 제2반 제3반 제4반 제5반 제6반 제7반 제8반 제9반 제10반 제11반 제12반 제13반 제14반 제15반 제16반 제17반 제18반 제19반 제20반 제21반 제22반 제23반 제24반	와동동 1664-417 별하람마을1단지 101동 와동동 1664-417 별하람마을1단지 102동 와동동 1664-417 별하람마을1단지 103동 와동동 1664-417 별하람마을1단지 104동 와동동 1664-417 별하람마을1단지 105동 와동동 1664-417 별하람마을1단지 106동 와동동 1664-417 별하람마을1단지 107동 와동동 1664-417 별하람마을1단지 108동 와동동 1664-417 별하람마을1단지 109동 와동동 1664-417 별하람마을1단지 110동 와동동 1664-417 별하람마을1단지 111동 와동동 1664-417 별하람마을1단지 112동 와동동 1664-417 별하람마을1단지 113동 와동동 1664-417 별하람마을1단지 114동 와동동 1664-417 별하람마을1단지 115동 와동동 1664-417 별하람마을1단지 116동 와동동 1664-417 별하람마을1단지 117동 와동동 1664-417 별하람마을1단지 118동 와동동 1664-417 별하람마을1단지 119동 와동동 1664-417 별하람마을1단지 120동 와동동 1664-417 별하람마을1단지 121동 와동동 1664-417 별하람마을1단지 122동 와동동 1664-417 별하람마을1단지 123동 와동동 1664-417 별하람마을1단지 124동
	제21통	제1반 제2반 제3반 제4반 제5반	와동동 별하람마을5단지 501동 와동동 별하람마을5단지 502동 와동동 별하람마을5단지 503동 와동동 별하람마을5단지 504동 와동동 별하람마을5단지 505동

읍 면 동	리 · 통	반의 명칭	관 할 구 역
		제6반	와동동 별하람마을5단지 506동
		제7반	와동동 별하람마을5단지 507동
		제8반	와동동 별하람마을5단지 508동
		제9반	와동동 별하람마을5단지 509동
		제10반	와동동 별하람마을5단지 510동
		제11반	와동동 별하람마을5단지 511동
		제12반	와동동 별하람마을5단지 512동
		제13반	와동동 별하람마을5단지 513동
		제14반	와동동 별하람마을5단지 514동
	제22통 (신설)	제1반	와동동 1471-2 힐스테이트 더 운정 1단지 101동
		제2반	와동동 1471-2 힐스테이트 더 운정 1단지 102동
		제3반	와동동 1471-2 힐스테이트 더 운정 1단지 103동
		제4반	와동동 1471-2 힐스테이트 더 운정 1단지 104동
		제5반	와동동 1471-2 힐스테이트 더 운정 1단지 105동
		제6반	와동동 1471-2 힐스테이트 더 운정 1단지 106동
		제7반	와동동 1471-2 힐스테이트 더 운정 1단지 107동
	제23통 (신설)	제1반	와동동 1471-3 힐스테이트 더 운정 2단지 108동
		제2반	와동동 1471-3 힐스테이트 더 운정 2단지 109동
		제3반	와동동 1471-3 힐스테이트 더 운정 2단지 110동
		제4반	와동동 1471-3 힐스테이트 더 운정 2단지 111동
		제5반	와동동 1471-3 힐스테이트 더 운정 2단지 112동
		제6반	와동동 1471-3 힐스테이트 더 운정 2단지 113동
	제24통 (신설)	제1반	와동동 1500 운정 푸르지오 파크라인 1단지 101동
		제2반	와동동 1500 운정 푸르지오 파크라인 1단지 102동
		제3반	와동동 1500 운정 푸르지오 파크라인 1단지 103동
		제4반	와동동 1500 운정 푸르지오 파크라인 1단지 104동
		제5반	와동동 1500 운정 푸르지오 파크라인 1단지 105동
		제6반	와동동 1498-2 운정 푸르지오 파크라인 2단지 201동
운정2동	28	376	
	제1통	제1반	목동동 640 해솔마을11단지 1101동
		제2반	목동동 640 해솔마을11단지 1102동
		제3반	목동동 640 해솔마을11단지 1103동
		제4반	목동동 640 해솔마을11단지 1104동
		제5반	목동동 640 해솔마을11단지 1105동
		제6반	목동동 640 해솔마을11단지 1106동
	제2통	제1반	목동동 640 해솔마을11단지 1107동
		제2반	목동동 640 해솔마을11단지 1108동
		제3반	목동동 640 해솔마을11단지 1109동
		제4반	목동동 640 해솔마을11단지 1110동
		제5반	목동동 640 해솔마을11단지 1111동
		제6반	목동동 640 해솔마을11단지 1112동
		제7반	목동동 B1, C2, C7~8 블록
	제3통	제1반	목동동 667 해솔마을4단지 401동
		제2반	목동동 667 해솔마을4단지 402동
		제3반	목동동 667 해솔마을4단지 403동
		제4반	목동동 667 해솔마을4단지 404동
		제5반	목동동 667 해솔마을4단지 405동
		제6반	목동동 667 해솔마을4단지 406동
		제7반	목동동 667 해솔마을4단지 407동
		제8반	목동동 667 해솔마을4단지 408동
		제9반	목동동 667 해솔마을4단지 409동
		제10반	목동동 667 해솔마을4단지 410동
		제11반	목동동 667 해솔마을4단지 411동
		제12반	목동동 667 해솔마을4단지 412동
	제4통	제1반	목동동 647 해솔마을1단지 101동
		제2반	목동동 647 해솔마을1단지 102동
		제3반	목동동 647 해솔마을1단지 103동

읍 면 동	리 · 통	반의 명칭	관 할 구 역
		제4반	목동동 647 해솔마을1단지 104동
		제5반	목동동 647 해솔마을1단지 105동
		제6반	목동동 647 해솔마을1단지 106동
		제7반	목동동 647 해솔마을1단지 107동
		제8반	목동동 647 해솔마을1단지 108동
		제9반	목동동 647 해솔마을1단지 109동
	제5통	제1반	목동동 2-117 해솔마을2단지 201동 101 ~ 1702호
		제2반	목동동 2-117 해솔마을2단지 201동 103 ~ 1704호
		제3반	목동동 2-117 해솔마을2단지 201동 105 ~ 1706호
		제4반	목동동 2-117 해솔마을2단지 202동 101 ~ 1702호
		제5반	목동동 2-117 해솔마을2단지 202동 103 ~ 1704호
		제6반	목동동 2-117 해솔마을2단지 203동 101 ~ 1702호
		제7반	목동동 2-117 해솔마을2단지 203동 103 ~ 1704호
		제8반	목동동 2-117 해솔마을2단지 204동 101 ~ 1304호
		제9반	목동동 2-117 해솔마을2단지 204동 105 ~ 1706호
		제10반	목동동 2-117 해솔마을2단지 205동 101 ~ 1702호
		제11반	목동동 2-117 해솔마을2단지 205동 103 ~ 1704호
		제12반	목동동 2-117 해솔마을2단지 205동 105 ~ 1706호
		제13반	목동동 2-117 해솔마을2단지 205동 107 ~ 1708호
		제14반	목동동 2-117 해솔마을2단지 206동 101 ~ 1702호
		제15반	목동동 2-117 해솔마을2단지 206동 103 ~ 1704호
		제16반	목동동 2-117 해솔마을2단지 207동 101 ~ 1702호
		제17반	목동동 2-117 해솔마을2단지 207동 103 ~ 1704호
		제18반	목동동 2-117 해솔마을2단지 208동 101 ~ 1702호
		제19반	목동동 2-117 해솔마을2단지 208동 103 ~ 1204호
		제20반	목동동 2-117 해솔마을2단지 209동 101 ~ 1702호
		제21반	목동동 2-117 해솔마을2단지 209동 103 ~ 1704호
		제22반	목동동 2-117 해솔마을2단지 209동 105 ~ 1706호
	제6통	제1반	목동동 2-117 해솔마을2단지 210동 101 ~ 1702호
		제2반	목동동 2-117 해솔마을2단지 210동 103 ~ 1704호
		제3반	목동동 2-117 해솔마을2단지 210동 105 ~ 1706호
		제4반	목동동 2-117 해솔마을2단지 211동 101 ~ 1702호
		제5반	목동동 2-117 해솔마을2단지 211동 103 ~ 1704호
		제6반	목동동 2-117 해솔마을2단지 212동 101 ~ 1702호
		제7반	목동동 2-117 해솔마을2단지 212동 103 ~ 1704호
		제8반	목동동 2-117 해솔마을2단지 212동 105 ~ 1706호
		제9반	목동동 2-117 해솔마을2단지 213동 201 ~ 1702호
		제10반	목동동 2-117 해솔마을2단지 213동 103 ~ 1704호
		제11반	목동동 2-117 해솔마을2단지 214동 101 ~ 1302호
		제12반	목동동 2-117 해솔마을2단지 214동 103 ~ 1704호
		제13반	목동동 2-117 해솔마을2단지 215동 201 ~ 1702호
		제14반	목동동 2-117 해솔마을2단지 215동 103 ~ 1704호
		제15반	목동동 2-117 해솔마을2단지 215동 105 ~ 1706호
		제16반	목동동 2-117 해솔마을2단지 216동 101 ~ 1702호
		제17반	목동동 2-117 해솔마을2단지 216동 103 ~ 1704호
		제18반	목동동 2-117 해솔마을2단지 216동 105 ~ 1706호
		제19반	목동동 2-117 해솔마을2단지 217동 101 ~ 1702호
		제20반	목동동 2-117 해솔마을2단지 217동 103 ~ 1704호
		제21반	목동동 2-117 해솔마을2단지 218동 101 ~ 1702호
		제22반	목동동 2-117 해솔마을2단지 218동 103 ~ 1006호
	제7통	제1반	목동동 2-110 해솔마을 3단지 301동 101 ~ 1802호
		제2반	목동동 2-110 해솔마을 3단지 301동 103 ~ 2004호
		제3반	목동동 2-110 해솔마을 3단지 301동 105 ~ 2006호
		제4반	목동동 2-110 해솔마을 3단지 302동 101 ~ 1802호
		제5반	목동동 2-110 해솔마을 3단지 302동 103 ~ 2004호
		제6반	목동동 2-110 해솔마을 3단지 302동 105 ~ 2006호
		제7반	목동동 2-110 해솔마을 3단지 303동 101 ~ 1802호

읍 면 동	리 · 통	반의 명칭	관 할 구 역
		제8반	목동동 2-110 해솔마을 3단지 303동 103 ~ 2004호
		제9반	목동동 2-110 해솔마을 3단지 303동 105 ~ 2006호
		제10반	목동동 2-110 해솔마을 3단지 304동 101 ~ 2002호
		제11반	목동동 2-110 해솔마을 3단지 304동 103 ~ 2004호
		제12반	목동동 2-110 해솔마을 3단지 304동 105 ~ 1806호
		제13반	목동동 2-110 해솔마을 3단지 305동
		제14반	목동동 2-110 해솔마을 3단지 306동 101 ~ 2002호
		제15반	목동동 2-110 해솔마을 3단지 306동 103 ~ 2004호
		제16반	목동동 2-110 해솔마을 3단지 306동 105 ~ 2006호
		제17반	목동동 2-110 해솔마을 3단지 307동 101 ~ 2002호
		제18반	목동동 2-110 해솔마을 3단지 307동 103 ~ 2004호
	제8통	제1반	목동동 2-110 해솔마을 3단지 308동 101 ~ 2002호
		제2반	목동동 2-110 해솔마을 3단지 308동 103 ~ 1804호
		제3반	목동동 2-110 해솔마을 3단지 309동
		제4반	목동동 2-110 해솔마을 3단지 310동 101 ~ 1802호
		제5반	목동동 2-110 해솔마을 3단지 310동 103 ~ 1804호
		제6반	목동동 2-110 해솔마을 3단지 311동
		제7반	목동동 2-110 해솔마을 3단지 312동 101 ~ 2002호
		제8반	목동동 2-110 해솔마을 3단지 312동 103 ~ 2004호
		제9반	목동동 2-110 해솔마을 3단지 313동 101 ~ 2002호
		제10반	목동동 2-110 해솔마을 3단지 313동 103 ~ 2004호
		제11반	목동동 2-110 해솔마을 3단지 314동
		제12반	목동동 2-110 해솔마을 3단지 315동 101 ~ 2002호
		제13반	목동동 2-110 해솔마을 3단지 315동 103 ~ 2004호
		제14반	목동동 2-110 해솔마을 3단지 316동 101 ~ 2002호
		제15반	목동동 2-110 해솔마을 3단지 316동 103 ~ 1804호
	제9통	제1반	목동동 679 해솔마을5단지 501동
		제2반	목동동 679 해솔마을5단지 502동
		제3반	목동동 679 해솔마을5단지 503동
		제4반	목동동 679 해솔마을5단지 504동
		제5반	목동동 679 해솔마을5단지 505동
		제6반	목동동 679 해솔마을5단지 506동
		제7반	목동동 679 해솔마을5단지 507동
		제8반	목동동 679 해솔마을5단지 508동
	제10통	제1반	목동동 679 해솔마을5단지 509동
		제2반	목동동 679 해솔마을5단지 510동
		제3반	목동동 679 해솔마을5단지 511동
		제4반	목동동 679 해솔마을5단지 512동
		제5반	목동동 679 해솔마을5단지 513동
		제6반	목동동 679 해솔마을5단지 514동
		제7반	목동동 679 해솔마을5단지 515동
	제11통	제1반	목동동 101 산내마을11단지 1101동 101 ~ 1702호
		제2반	목동동 101 산내마을11단지 1102동 101 ~ 1802호
		제3반	목동동 101 산내마을11단지 1102동 103 ~ 1804호
		제4반	목동동 101 산내마을11단지 1103동 101 ~ 1701호
		제5반	목동동 101 산내마을11단지 1103동 103 ~ 1704호
		제6반	목동동 101 산내마을11단지 1104동 101 ~ 1702호
		제7반	목동동 101 산내마을11단지 1105동 101 ~ 1802호
		제8반	목동동 101 산내마을11단지 1105동 103 ~ 1804호
		제9반	목동동 101 산내마을11단지 1106동 101 ~ 1802호
		제10반	목동동 101 산내마을11단지 1107동 101 ~ 1702호
		제11반	목동동 101 산내마을11단지 1107동 101 ~ 1704호
		제12반	목동동 101 산내마을11단지 1108동 101 ~ 1702호
		제13반	목동동 101 산내마을11단지 1108동 103 ~ 1704호
		제14반	목동동 101 산내마을11단지 1109동 101 ~ 1802호
		제15반	목동동 101 산내마을11단지 1109동 103 ~ 1804호
		제16반	목동동 101 산내마을11단지 1110동 101 ~ 1802호

읍 면 동	리 · 통	반의 명칭	관 할 구 역
		제17반	목동동 101 산내마을11단지 1110동 103 ~ 1804호
		제18반	목동동 C4~5, C15~18, D5~6, D8블럭
	제12통	제1반	목동동 114-37 산내마을 8단지 801동
		제2반	목동동 114-37 산내마을 8단지 802동 101 ~ 1402호
		제3반	목동동 114-37 산내마을 8단지 802동 103 ~ 1504호
		제4반	목동동 114-37 산내마을 8단지 803동 101 ~ 1202호
		제5반	목동동 114-37 산내마을 8단지 803동 103 ~ 1204호
		제6반	목동동 114-37 산내마을 8단지 803동 105 ~ 1206호
		제7반	목동동 114-37 산내마을 8단지 804동
		제8반	목동동 114-37 산내마을 8단지 805동
		제9반	목동동 114-37 산내마을 8단지 806동 101 ~ 1202호
		제10반	목동동 114-37 산내마을 8단지 806동 103 ~ 1504호
		제11반	목동동 114-37 산내마을 8단지 807동
		제12반	목동동 114-37 산내마을 8단지 808동 101 ~ 1502호
		제13반	목동동 114-37 산내마을 8단지 808동 103 ~ 1504호
		제14반	목동동 114-37 산내마을 8단지 808동 105 ~ 1506호
		제15반	목동동 114-37 산내마을 8단지 809동
		제16반	목동동 114-37 산내마을 8단지 810동 101 ~ 1502호
		제17반	목동동 114-37 산내마을 8단지 810동 103 ~ 1504호
	제13통	제1반	목동동 114-37 산내마을 8단지 811동
		제2반	목동동 114-37 산내마을 8단지 812동 101 ~ 1502호
		제3반	목동동 114-37 산내마을 8단지 812동 103 ~ 1504호
		제4반	목동동 114-37 산내마을 8단지 813동
		제5반	목동동 114-37 산내마을 8단지 814동
		제6반	목동동 114-37 산내마을 8단지 815동 101 ~ 1302호
		제7반	목동동 114-37 산내마을 8단지 815동 103 ~ 1504호
		제8반	목동동 114-37 산내마을 8단지 815동 105 ~ 1506호
		제9반	목동동 114-37 산내마을 8단지 816동 101 ~ 1502호
		제10반	목동동 114-37 산내마을 8단지 816동 103 ~ 1504호
		제11반	목동동 114-37 산내마을 8단지 816동 105 ~ 1506호
		제12반	목동동 114-37 산내마을 8단지 817동
		제13반	목동동 114-37 산내마을 8단지 818동 101 ~ 1502호
		제14반	목동동 114-37 산내마을 8단지 818동 103 ~ 1504호
		제15반	목동동 114-37 산내마을 8단지 819동 101 ~ 1302호
		제16반	목동동 114-37 산내마을 8단지 819동 103 ~ 1504호
		제17반	C13, C19 블럭
	제14통	제1반	목동동 922 산내마을 6단지 601동
		제2반	목동동 922 산내마을 6단지 602동
		제3반	목동동 922 산내마을 6단지 603동
		제4반	목동동 922 산내마을 6단지 604동
		제5반	목동동 922 산내마을 6단지 605동
		제6반	목동동 922 산내마을 6단지 606동
		제7반	목동동 922 산내마을 6단지 607동
		제8반	목동동 922 산내마을 6단지 608동
		제9반	목동동 922 산내마을 6단지 609동
		제10반	목동동 922 산내마을 6단지 610동
	제15통	제1반	목동동 911 산내마을 3단지 301동
		제2반	목동동 911 산내마을 3단지 302동
		제3반	목동동 911 산내마을 3단지 303동
		제4반	목동동 911 산내마을 3단지 304동
		제5반	목동동 911 산내마을 3단지 305동
		제6반	목동동 911 산내마을 3단지 306동
		제7반	목동동 911 산내마을 3단지 307동
		제8반	목동동 911 산내마을 3단지 308동
		제9반	목동동 911 산내마을 3단지 309동
		제10반	목동동 911 산내마을 3단지 310동
		제11반	목동동 911 산내마을 3단지 311동

읍 면 동	리 · 통	반의 명칭	관 할 구 역
		제12반	목동동 911 산내마을 3단지 312동
		제13반	목동동 911 산내마을 3단지 313동
		제14반	목동동 911 산내마을 3단지 314동
		제15반	목동동 911 산내마을 3단지 315동
	제16통	제1반	목동동 690 해솔마을 6단지 601동
		제2반	목동동 690 해솔마을 6단지 602동
		제3반	목동동 690 해솔마을 6단지 603동
		제4반	목동동 690 해솔마을 6단지 604동
		제5반	목동동 690 해솔마을 6단지 605동
		제6반	목동동 690 해솔마을 6단지 606동
		제7반	목동동 690 해솔마을 6단지 607동
		제8반	목동동 690 해솔마을 6단지 608동
		제9반	목동동 690 해솔마을 6단지 609동
	제17통	제1반	목동동 690 해솔마을 6단지 610동
		제2반	목동동 690 해솔마을 6단지 611동
		제3반	목동동 690 해솔마을 6단지 612동
		제4반	목동동 690 해솔마을 6단지 613동
		제5반	목동동 690 해솔마을 6단지 614동
		제6반	목동동 690 해솔마을 6단지 615동
		제7반	목동동 690 해솔마을 6단지 616동
		제8반	목동동 690 해솔마을 6단지 617동
	제18통	제1반	목동동 907 산내마을 2단지 201동
		제2반	목동동 907 산내마을 2단지 202동
		제3반	목동동 907 산내마을 2단지 203동
		제4반	목동동 907 산내마을 2단지 204동
		제5반	목동동 907 산내마을 2단지 205동
		제6반	목동동 907 산내마을 2단지 206동
		제7반	목동동 907 산내마을 2단지 207동
		제8반	목동동 907 산내마을 2단지 208동
		제9반	목동동 907 산내마을 2단지 209동
		제10반	목동동 907 산내마을 2단지 210동
		제11반	목동동 907 산내마을 2단지 211동
		제12반	목동동 907 산내마을 2단지 212동
		제13반	목동동 907 산내마을 2단지 213동
	제19통	제1반	목동동 904 산내마을 1단지 101동
		제2반	목동동 904 산내마을 1단지 102동
		제3반	목동동 904 산내마을 1단지 103동
		제4반	목동동 904 산내마을 1단지 104동
		제5반	목동동 904 산내마을 1단지 105동
		제6반	목동동 904 산내마을 1단지 106동
		제7반	목동동 904 산내마을 1단지 107동
		제8반	목동동 904 산내마을 1단지 108동
	제20통	제1반	목동동 1149 산내마을9단지 901동 301~2701호, 302~2902호, 상가동
		제2반	목동동 1149 산내마을9단지 901동 103~2903호, 104~2904호, 305~2905호
		제3반	목동동 1149 산내마을9단지 902동 301~2701호, 302~2902호
		제4반	목동동 1149 산내마을9단지 902동 103~2903호, 104호~2904호, 305~2905호
		제5반	목동동 1149 산내마을9단지 903동 301~2701호, 102~2902호
		제6반	목동동 1149 산내마을9단지 903동 103~2903호, 104~2904호, 305~2905호
		제7반	목동동 1149 산내마을9단지 904동 301~2701호, 302~2902호
		제8반	목동동 1149 산내마을9단지 904동 103~2903호, 104~2904호, 305~2905호
		제9반	목동동 1149산내마을9단지 905동 301~2501호, 102~2702호
		제10반	목동동 1149산내마을9단지 905동 103~2703호, 104~2704호, 305~2705호
		제11반	목동동 1149 산내마을9단지 906동 101~2901호, 302~2902호
		제12반	목동동 1149 산내마을9단지 906동 103~2903호, 104~2904호, 105~2905호
		제13반	목동동 1149 산내마을9단지 907동 201~2501호, 202~292호
		제14반	목동동 1149 산내마을9단지 907동 203~2903호, 204~2904호
		제15반	목동동 1149 산내마을9단지 908동 301~2501호, 102~2902호

읍 면 동	리 · 통	반의 명칭	관 할 구 역
	제21통	제16반	목동동 1149 산내마을9단지 908동 103~2903호, 304~2904호
		제1반	목동동 1149 산내마을9단지 909동 201~2501호, 202~2902호
		제2반	목동동 1149 산내마을9단지 909동 203~2903호, 204~2904호
		제3반	목동동 1149 산내마을9단지 910동 301~2901호, 102~2902호
		제4반	목동동 1149 산내마을9단지 910동 103~2903호, 104~2904호, 305~2905호
		제5반	목동동 1149 산내마을9단지 911동 301~2901호, 102~2902호
		제6반	목동동 1149 산내마을9단지 911동 103~2903호, 304~2904호
		제7반	목동동 1149 산내마을9단지 912동 201~2501호, 202~2502호
		제8반	목동동 1149 산내마을9단지 912동 203~2903호, 204~2904호
		제9반	목동동 1149 산내마을9단지 913동 301~2501호, 102~2502호
		제10반	목동동 1149 산내마을9단지 913동 103~2503호, 304~2504호
		제11반	목동동 1149 산내마을9단지 914동 301~2001호, 102~2002호
		제12반	목동동 1149 산내마을9단지 914동 103~2003호, 104~2004호, 305~2005호
		제13반	목동동 1149 산내마을9단지 915동 301~1801호, 102~2002호, 103~2003호
		제14반	목동동 1149 산내마을9단지 915동 104~2004호, 305~2005호
		제15반	목동동 1149 산내마을9단지 916동 101~2901호, 102~2902호
		제16반	목동동 1149 산내마을9단지 916동 303~2903호, 304~2904호
		제17반	목동동 1149 산내마을9단지 917동 101~2901호, 102~2902호
		제18반	목동동 1149 산내마을9단지 917동 103~2903호, 304~2904호
	제22통	제1반	목동동 1149 산내마을9단지 918동 301~2901호, 102~2902호
		제2반	목동동 1149 산내마을9단지 918동 103~2903호, 104~2904호, 305~2905호
		제3반	목동동 1149 산내마을9단지 919동 301~2901호, 102~2902호
		제4반	목동동 1149 산내마을9단지 919동 103~2903호, 104~2904호, 105~2905호
		제5반	목동동 1149 산내마을9단지 920동 301~2901호, 102~2902호
		제6반	목동동 1149 산내마을9단지 920동 103~2903호, 104~2904호, 105~2905호
		제7반	목동동 1149 산내마을9단지 921동 301~2901호, 102~2902호
		제8반	목동동 1149 산내마을9단지 921동 103~2903호, 304~2904호
		제9반	목동동 1149 산내마을9단지 922동 301~2901호, 102~2902호
		제10반	목동동 1149 산내마을9단지 922동 103~2903호, 304~2904호
		제11반	목동동 1149 산내마을9단지 923동 301~2701호, 102~2902호
		제12반	목동동 1149 산내마을9단지 923동 103~2903호, 304~2904호
		제13반	목동동 1149 산내마을9단지 924동 301~2701호, 102~2902호
		제14반	목동동 1149 산내마을9단지 924동 103~2903호, 304~2904호
		제15반	목동동 1149 산내마을9단지 925동 301~2901호, 102~2902호
		제16반	목동동 1149 산내마을9단지 925동 103~2903호, 304~2904호
	제23통	제1반	목동동 1142 산내마을10단지 1001동 301~2501호, 102~2502호
		제2반	목동동 1142 산내마을10단지 1001동 303~2503호, 304~2504호
		제3반	목동동 1142 산내마을10단지 1002동 301~2501호, 102~2502호
		제4반	목동동 1142 산내마을10단지 1002동 303~2503호, 104~2504호
		제5반	목동동 1142 산내마을10단지 1003동 301~2501호, 102~2502호
		제6반	목동동 1142 산내마을10단지 1003동 303~2503호, 104~2504호
		제7반	목동동 1142 산내마을10단지 1004동 101~2501호, 102~2502호
		제8반	목동동 1142 산내마을10단지 1004동 103~2503호, 304~2504호
		제9반	목동동 1142 산내마을10단지 1005동 101~2501호, 102~2502호
		제10반	목동동 1142 산내마을10단지 1005동 103~2503호, 304~2504호
		제11반	목동동 1142 산내마을10단지 1006동 101~2501호, 102~2502호
		제12반	목동동 1142 산내마을10단지 1006동 103~2503호, 304~2504호
		제13반	목동동 1142 산내마을10단지 1007동 101~2501호, 102~2502호
		제14반	목동동 1142 산내마을10단지 1007동 103~2503호, 304~2504호
		제15반	목동동 1142 산내마을10단지 1008동 101~2501호, 102~2502호
		제16반	목동동 1142 산내마을10단지 1008동 103~2503호, 304~2504호
	제24통	제17반	목동동 1142 산내마을10단지 1009동 101~2501호, 102~2502호
		제18반	목동동 1142 산내마을10단지 1009동 103~2503호, 304~2504호
		제19반	목동동 1142 산내마을10단지 1010동 101~2501호, 302~2502호
		제20반	목동동 1142 산내마을10단지 1010동 303~2503호, 104~2104호
	제24통	제1반	목동동 1142 산내마을10단지 1011동 101~2501호, 102~2502호
		제2반	목동동 1142 산내마을10단지 1011동 103~2503호, 304~2104호

읍 면 동	리 · 통	반의 명칭	관 할 구 역
		제3반	목동동 1142 산내마을10단지 1012동 101~2501호, 102~2502호
		제4반	목동동 1142 산내마을10단지 1012동 103~2503호, 304~2504호
		제5반	목동동 1142 산내마을10단지 1013동 101~2501호, 102~2502호
		제6반	목동동 1142 산내마을10단지 1013동 103~2503호, 304~2504호
		제7반	목동동 1142 산내마을10단지 1014동 301~2501호, 102~2502호
		제8반	목동동 1142 산내마을10단지 1014동 103~2503호, 304~2504호
		제9반	목동동 1142 산내마을10단지 1015동 101~1801호, 102~2202호
		제10반	목동동 1142 산내마을10단지 1015동 303~2203호, 304~2204호
		제11반	목동동 1142 산내마을10단지 1016동 301~2501호, 102~2502호
		제12반	목동동 1142 산내마을10단지 1016동 103~2503호, 304~2504호
		제13반	목동동 1142 산내마을10단지 1017동 101~2401호, 102~2402호
		제14반	목동동 1142 산내마을10단지 1017동 303~2403호, 304~2404호
		제15반	목동동 1142 산내마을10단지 1018동 301~2301호, 102~2302호
		제16반	목동동 1142 산내마을10단지 1018동 103~2303호, 304~2104호
		제17반	목동동 1142 산내마을10단지 1019동 101~2101호, 102~2102호
		제18반	목동동 1142 산내마을10단지 1019동 103~2103호, 304~2104호
		제19반	목동동 1142 산내마을10단지 1020동 101~2201호, 102~2202호
		제20반	목동동 1142 산내마을10단지 1020동 103~2203호, 304~2204호
		제21반	목동동 1142 산내마을10단지 1021동 301~2201호, 102~2202호
		제22반	목동동 1142 산내마을10단지 1021동 103~2203호, 304~2004호
	제25통	제1반	목동동 898, 산내마을7단지 701동, 상가동
		제2반	목동동 898, 산내마을7단지 702동 301호~2401호, 102호~2402호
		제3반	목동동 898, 산내마을7단지 702동 103호~2303호, 104호~2504호
		제4반	목동동 898, 산내마을7단지 703동 201호~2501호, 102호~2502호
		제5반	목동동 898, 산내마을7단지 703동 203호~2503호, 204호~2504호
		제6반	목동동 898, 산내마을7단지 704동 101호~2501호, 102호~2502호
		제7반	목동동 898, 산내마을7단지 704동 103호~2503호, 104호~2504호
		제8반	목동동 898, 산내마을7단지 705동
		제9반	목동동 898, 산내마을7단지 706동
		제10반	목동동 898, 산내마을7단지 707동
		제11반	목동동 898, 산내마을7단지 708동
		제12반	목동동 898, 산내마을7단지 709동
		제13반	목동동 898, 산내마을7단지 710동
		제14반	목동동 898, 산내마을7단지 711동 101호~2401호, 102호~2402호
		제15반	목동동 898, 산내마을7단지 711동 103호~2503호, 104호~2404호
		제16반	목동동 898, 산내마을7단지 712동 301호~2501호, 102호~2502호
		제17반	목동동 898, 산내마을7단지 712동 103호~2503호, 104호~2504호
		제18반	목동동 898, 산내마을7단지 713동 101호~2501호, 102호~2502호
		제19반	목동동 898, 산내마을7단지 713동 103호~2503호, 104호~2504호
		제20반	목동동 898, 산내마을7단지 714동 101호~2501호, 102호~2502호
		제21반	목동동 898, 산내마을7단지 714동 103호~2503호, 304호~2504호
	제26통	제1반	목동동 989, 산내마을12단지 1201동
		제2반	목동동 989, 산내마을12단지 1202동
		제3반	목동동 989, 산내마을12단지 1203동
		제4반	목동동 989, 산내마을12단지 1204동
		제5반	목동동 989, 산내마을12단지 1205동
		제6반	목동동 989, 산내마을12단지 1206동
		제7반	목동동 989, 산내마을12단지 1207동
		제8반	목동동 989, 산내마을12단지 1208동
		제9반	목동동 989, 산내마을12단지 1209동
	제27통	제1반	목동동 1009, 산내마을13단지 1301동
		제2반	목동동 1009, 산내마을13단지 1302동
		제3반	목동동 1009, 산내마을13단지 1303동
		제4반	목동동 1009, 산내마을13단지 1304동
		제5반	목동동 1009, 산내마을13단지 1305동
		제6반	목동동 1009, 산내마을13단지 1306동
		제7반	목동동 C14블럭

읍 면 동	리 · 통	반의 명칭	관 할 구 역
	제28통 (신설)	제1반 제2반 제3반 제4반 제5반 제6반	목동동 916 산내마을5단지 501동 목동동 916 산내마을5단지 502동 목동동 916 산내마을5단지 503동 목동동 916 산내마을5단지 504동 목동동 916 산내마을5단지 505동 목동동 916 산내마을5단지 506동 목동동 927, 929, 931, 931-1, 933, 933-1, 933-2, 933-3, 935, 935-1, 935-2 935-3, 937, 937-1, 937-2, 937-3, 939, 939-1, 939-2, 939-3, 939-4, 941, 941-1, 943, 945, 945-2, 947, 947-1, 949
윤정3동	35	365	
	제1통	제1반 제2반 제3반 제4반	동패동 111, 114~124, 139~140, 142, 산167, 산169 동패동 125 ~ 131, 133, 135, 136, 137, 143, 144, 145, 182, 2061, 2062 동패동 134, 146~148, 291~307, 1361~1363 동패동 256, 273~288, 1202~1352
	제2통	제1반 제2반 제3반 제4반	동패동 16~18, 22~29, 31-1~2, 31-5, 31-10, 31-20~27, 36-11~17, 51, 102~106, 112, 산154-1, 산156-4 동패동 8~17, 31-9, 31-28~31, 33, 35, 36-2~10, 37~39, 43-5~8, 43-15, 43-37~43, 50, 산165-1, 산165-2 동패동 2~5, 7, 40~42, 43-4, 43-32, 산160 산161-1, 산161-10, 산163-5, 산165 동패동 15, 19~21, 30, 32
	제3통	제1반 제2반 제3반 제4반	야당동 산167-38, 산167-39, 산167-56, 산167-57, 466-38, 466-42, 466-44, 466-51, 466-53, 466-59, 466-62, 466-66, 466-82, 466-83, 466-84, 466-85, 466-90, 486-19 야당동 466-24, 466-40, 466-30, 466-77, 466-87, 466-91, 466-93, 466-94, 466-95, 466-98, 466-99, 481, 482-1, 482-7, 482-15, 482-16, 482-17, 482-18, 482-19, 482-20, 482-24, 482-25 야당동 482-1, 482-2, 482-3, 482-4, 482-7, 482-11, 483, 484, 485 야당동 474, 486, 904~927
	제4통	제1반 제2반 제3반 제4반	동패동 1978~2004 동패동 2036~2055 동패동 2023-5~2023-15, 2024~2034 동패동 2006~2022, 2023-1~2023-5
	제5통	제1반 제2반 제3반 제4반	동패동 1865~1883, 1888~1901 동패동 1836~1862 동패동 1800~1833 동패동 1792~1798
	제6통	제1반 제2반 제3반 제4반 제5반 제6반 제7반 제8반 제9반 제10반 제11반 제12반 제13반 제14반 제15반 제16반 제17반 제18반 제19반 제20반	동패동 200-1 한울마을2단지 201동 201 ~ 1502호, 211-37, 상가동 동패동 200-1 한울마을2단지 201동 103 ~ 1054호 동패동 200-1 한울마을2단지 201동 105 ~ 1506호 동패동 200-1 한울마을2단지 202동 101 ~ 1502호 동패동 200-1 한울마을2단지 202동 103 ~ 1504호 동패동 200-1 한울마을2단지 202동 105 ~ 1506호 동패동 200-1 한울마을2단지 203동 101 ~ 1502호 동패동 200-1 한울마을2단지 203동 103 ~ 1504호 동패동 200-1 한울마을2단지 204동 101 ~ 1502호 동패동 200-1 한울마을2단지 204동 103 ~ 1404호 동패동 200-1 한울마을2단지 205동 101 ~ 1502호 동패동 200-1 한울마을2단지 205동 103 ~ 1404호 동패동 200-1 한울마을2단지 206동 101 ~ 1502호 동패동 200-1 한울마을2단지 206동 103 ~ 1504호 동패동 200-1 한울마을2단지 212동 301 ~ 1502호 동패동 200-1 한울마을2단지 212동 103 ~ 1504호 동패동 200-1 한울마을2단지 212동 105 ~ 1506호 동패동 200-1 한울마을2단지 211동 101 ~ 1502호 동패동 200-1 한울마을2단지 211동 103 ~ 1504호 동패동 200-1 한울마을2단지 210동 101 ~ 1502호

읍 면 동	리 · 통	반의 명칭	관 할 구 역
		제21반	동패동 200-1 한울마을2단지 210동 103 ~ 1504호
	제7통	제1반	동패동 200-1 한울마을2단지 209동
		제2반	동패동 200-1 한울마을2단지 208동 201 ~ 1502호
		제3반	동패동 200-1 한울마을2단지 208동 103 ~ 1504호
		제4반	동패동 200-1 한울마을2단지 207동 101 ~ 1502호
		제5반	동패동 200-1 한울마을2단지 207동 103 ~ 1504호
		제6반	동패동 200-1 한울마을2단지 207동 105 ~ 1506호
		제7반	동패동 200-1 한울마을2단지 213동 101 ~ 1402호
		제8반	동패동 200-1 한울마을2단지 213동 103 ~ 1504호
		제9반	동패동 200-1 한울마을2단지 213동 105 ~ 1506호
		제10반	동패동 200-1 한울마을2단지 214동
		제11반	동패동 200-1 한울마을2단지 215동 101 ~ 1502호
		제12반	동패동 200-1 한울마을2단지 215동 103 ~ 1504호
		제13반	동패동 200-1 한울마을2단지 215동 105 ~ 1506호
		제14반	동패동 200-1 한울마을2단지 216동
		제15반	동패동 200-1 한울마을2단지 217동 101 ~ 1502호
		제16반	동패동 200-1 한울마을2단지 217동 103 ~ 1504호
		제17반	동패동 200-1 한울마을2단지 217동 105 ~ 1506호
		제18반	동패동 200-1 한울마을2단지 218동 101 ~ 1502호
		제19반	동패동 200-1 한울마을2단지 218동 103 ~ 1304호
		제20반	동패동 200-1 한울마을2단지 219동 101 ~ 1504호
		제21반	동패동 200-1 한울마을2단지 219동 105 ~ 1506호
	제8통	제1반	동패동 1752 한울마을3단지 301동
		제2반	동패동 1752 한울마을3단지 302동
		제3반	동패동 1752 한울마을3단지 303동
		제4반	동패동 1752 한울마을3단지 304동
		제5반	동패동 1752 한울마을3단지 305동
		제6반	동패동 1752 한울마을3단지 306동
		제7반	동패동 1752 한울마을3단지 307동
		제8반	동패동 1752 한울마을3단지 308동
		제9반	동패동 1752 한울마을3단지 309동
		제10반	동패동 1752 한울마을3단지 310동
		제11반	동패동 1752 한울마을3단지 311동, 상가동
	제9통	제1반	동패동 1753 한울마을4단지 401동
		제2반	동패동 1753 한울마을4단지 402동
		제3반	동패동 1753 한울마을4단지 403동
		제4반	동패동 1753 한울마을4단지 404동
		제5반	동패동 1753 한울마을4단지 405동
	제10통	제1반	동패동 1753 한울마을4단지 406동
		제2반	동패동 1753 한울마을4단지 407동
		제3반	동패동 1753 한울마을4단지 408동
		제4반	동패동 1753 한울마을4단지 409동
		제5반	동패동 1753 한울마을4단지 410동
		제6반	동패동 1753 한울마을4단지 411동
		제7반	동패동 1753 한울마을4단지 412동
		제8반	동패동 1753 한울마을4단지 413동, 상가동, 1758~1763
	제11통	제1반	동패동 1768 한울마을5단지 501동
		제2반	동패동 1768 한울마을5단지 502동
		제3반	동패동 1768 한울마을5단지 503동
		제4반	동패동 1768 한울마을5단지 504동
		제5반	동패동 1768 한울마을5단지 505동
		제6반	동패동 1768 한울마을5단지 506동
		제7반	동패동 1768 한울마을5단지 507동
		제8반	동패동 1768 한울마을5단지 508동
		제9반	동패동 1768 한울마을5단지 509동
	제12통	제1반	동패동 1768 한울마을5단지 510동
		제2반	동패동 1768 한울마을5단지 511동

읍 면 동	리 · 통	반의 명칭	관 할 구 역
		제3반	동패동 1768 한울마을5단지 512동
		제4반	동패동 1768 한울마을5단지 513동
		제5반	동패동 1768 한울마을5단지 514동
		제6반	동패동 1768 한울마을5단지 515동
		제7반	동패동 1768 한울마을5단지 516동
		제8반	동패동 1768 한울마을5단지 517동
		제9반	동패동 1768 한울마을5단지 518동
	제13통	제1반	동패동 1771 한울마을6단지 601동, 상가동
		제2반	동패동 1771 한울마을6단지 602동
		제3반	동패동 1771 한울마을6단지 603동
		제4반	동패동 1771 한울마을6단지 604동
		제5반	동패동 1771 한울마을6단지 605동
		제6반	동패동 1771 한울마을6단지 606동
		제7반	동패동 1771 한울마을6단지 607동
		제8반	동패동 1771 한울마을6단지 608동
		제9반	동패동 1771 한울마을6단지 609동
	제14통	제1반	동패동 1772 한울마을7단지 701동, 상가동
		제2반	동패동 1772 한울마을7단지 702동
		제3반	동패동 1772 한울마을7단지 703동
		제4반	동패동 1772 한울마을7단지 704동
		제5반	동패동 1772 한울마을7단지 705동
		제6반	동패동 1772 한울마을7단지 706동
		제7반	동패동 1772 한울마을7단지 707동
		제8반	동패동 1772 한울마을7단지 708동
		제9반	동패동 1772 한울마을7단지 709동
		제10반	동패동 1772 한울마을7단지 710동
		제11반	동패동 1772 한울마을7단지 711동
	제15통	제1반	야당동 981 한빛마을1단지 101동
		제2반	야당동 981 한빛마을1단지 102동
		제3반	야당동 981 한빛마을1단지 103동
		제4반	야당동 981 한빛마을1단지 104동
		제5반	야당동 981 한빛마을1단지 105동
		제6반	야당동 981 한빛마을1단지 106동
		제7반	야당동 981 한빛마을1단지 107동
		제8반	야당동 981 한빛마을1단지 108동, 상가동
		제9반	야당동 981 한빛마을1단지 109동
		제10반	야당동 981 한빛마을1단지 110동
		제11반	야당동 981 한빛마을1단지 111동
		제12반	야당동 981 한빛마을1단지 112동
	제16통	제1반	야당동 982 한빛마을2단지 201동
		제2반	야당동 982 한빛마을2단지 202동
		제3반	야당동 982 한빛마을2단지 203동
		제4반	야당동 982 한빛마을2단지 204동
		제5반	야당동 982 한빛마을2단지 205동
		제6반	야당동 982 한빛마을2단지 206동
		제7반	야당동 982 한빛마을2단지 207동
	제17통	제1반	야당동 982 한빛마을2단지 208동
		제2반	야당동 982 한빛마을2단지 209동
		제3반	야당동 982 한빛마을2단지 210동
		제4반	야당동 982 한빛마을2단지 211동
		제5반	야당동 982 한빛마을2단지 212동
		제6반	야당동 982 한빛마을2단지 213동
		제7반	야당동 982 한빛마을2단지 214동, 상가동
	제18통	제1반	야당동 975 한빛마을3단지 301동, 1000
		제2반	야당동 975 한빛마을3단지 302동 101 ~ 1801호, 102 ~ 1802호
		제3반	야당동 975 한빛마을3단지 302동 103 ~ 1803호, 104 ~ 1804호
		제4반	야당동 975 한빛마을3단지 303동

읍 면 동	리 · 통	반의 명칭	관 할 구 역
		제5반	야당동 975 한빛마을3단지 304동
		제6반	야당동 975 한빛마을3단지 305동 101 ~ 1801호, 102 ~ 1802호
		제7반	야당동 975 한빛마을3단지 305동 103 ~ 1803호, 104 ~ 1804호
		제8반	야당동 975 한빛마을3단지 306동
		제9반	야당동 975 한빛마을3단지 307동 101 ~ 1801호, 102 ~ 1802호
		제10반	야당동 975 한빛마을3단지 307동 103 ~ 1803호, 104 ~ 1804호
		제11반	야당동 975 한빛마을3단지 308동 101 ~ 1801호, 202 ~ 1802호
		제12반	야당동 975 한빛마을3단지 308동 203 ~ 1703호, 104 ~ 1704호
		제13반	야당동 975 한빛마을3단지 308동 105 ~ 1705호, 206 ~ 1706호
		제14반	야당동 975 한빛마을3단지 309동 101 ~ 1801호, 102 ~ 1802호
		제15반	야당동 975 한빛마을3단지 309동 103 ~ 1803호, 104 ~ 1804호
	제19통	제1반	야당동 975 한빛마을3단지 310동 101 ~ 1801호, 102 ~ 1802호
		제2반	야당동 975 한빛마을3단지 310동 103 ~ 1803호, 104 ~ 1804
		제3반	야당동 975 한빛마을3단지 311동 101 ~ 1801호, 102 ~ 1802호
		제4반	야당동 975 한빛마을3단지 311동 103 ~ 1803호, 104 ~ 1804호
		제5반	야당동 975 한빛마을3단지 311동 105 ~ 1805호, 206 ~ 1806호
		제6반	야당동 975 한빛마을3단지 312동 101 ~ 1801호, 102 ~ 1802호
		제7반	야당동 975 한빛마을3단지 312동 103 ~ 1803호, 104 ~ 1804호
		제8반	야당동 975 한빛마을3단지 312동 205 ~ 1805호, 206 ~ 1806호
		제9반	야당동 975 한빛마을3단지 313동 201 ~ 1801호, 102 ~ 1802호
		제10반	야당동 975 한빛마을3단지 313동 103 ~ 1803호, 204 ~ 1804호
		제11반	야당동 975 한빛마을3단지 314동
		제12반	야당동 975 한빛마을3단지 314동 103 ~ 1803호, 104 ~ 1804호
		제13반	야당동 975 한빛마을3단지 314동 205 ~ 1805호, 206 ~ 1806호
		제14반	야당동 975 한빛마을3단지 315동
		제15반	야당동 975 한빛마을3단지 316동 101 ~ 1501호, 102 ~ 1502호
		제16반	야당동 975 한빛마을3단지 316동 103 ~ 1503호, 104 ~ 1504호
		제17반	야당동975 한빛마을3단지 316동 205~1505호, 976 한빛마을 3단지 상가동, 1002~1012
	제20통	제1반	야당동 991 한빛마을5단지 501동
		제2반	야당동 991 한빛마을5단지 502동
		제3반	야당동 991 한빛마을5단지 503동
		제4반	야당동 991 한빛마을5단지 504동
		제5반	야당동 991 한빛마을5단지 505동
		제6반	야당동 991 한빛마을5단지 506동
		제7반	야당동 991 한빛마을5단지 507동
		제8반	야당동 991 한빛마을5단지 508동
	제21통	제1반	야당동 991 한빛마을5단지 509동
		제2반	야당동 991 한빛마을5단지 510동
		제3반	야당동 991 한빛마을5단지 511동
		제4반	야당동 991 한빛마을5단지 512동
		제5반	야당동 991 한빛마을5단지 513동
		제6반	야당동 991 한빛마을5단지 514동
		제7반	야당동991 한빛마을5단지 515동, 유치원
	제22통	제1반	야당동 991 한빛마을5단지 516동
		제2반	야당동 991 한빛마을5단지 517동
		제3반	야당동 991 한빛마을5단지 518동
		제4반	야당동 991 한빛마을5단지 519동
		제5반	야당동 991 한빛마을5단지 520동
		제6반	야당동 991 한빛마을5단지 521동
		제7반	야당동991 한빛마을5단지522동, 상가동
	제23통	제1반	야당동1023 한빛마을6단지 601동, 상가동
		제2반	야당동 1023 한빛마을6단지 602동
		제3반	야당동 1023 한빛마을6단지 603동
		제4반	야당동 1023 한빛마을6단지 604동
		제5반	야당동 1023 한빛마을6단지 605동
		제6반	야당동 1023 한빛마을6단지 606동

읍 면 동	리 · 통	반의 명칭	관 할 구 역
		제7반	야당동 1023 한빛마을6단지 607동
		제8반	야당동 1023 한빛마을6단지 608동
	제24통	제1반	야당동 1023 한빛마을6단지 609동
		제2반	야당동 1023 한빛마을6단지 610동
		제3반	야당동 1023 한빛마을6단지 611동
		제4반	야당동 1023 한빛마을6단지 612동
		제5반	야당동 1023 한빛마을6단지 613동
		제6반	야당동 1023 한빛마을6단지 614동
		제7반	야당동 1023 한빛마을6단지 615동
		제8반	야당동 1023 한빛마을6단지 616동
		제9반	야당동 1023 한빛마을6단지 617동
		제10반	야당동 1023 한빛마을6단지 618동
		제11반	야당동 1023 한빛마을6단지 619동
	제25통	제1반	야당동 1026 한빛마을7단지701동, 유치원, 상가동
		제2반	야당동 1026 한빛마을7단지 702동
		제3반	야당동 1026 한빛마을7단지 703동
		제4반	야당동 1026 한빛마을7단지 704동
		제5반	야당동 1026 한빛마을7단지 705동
		제6반	야당동 1026 한빛마을7단지 706동
		제7반	야당동 1026 한빛마을7단지 707동
		제8반	야당동 1026 한빛마을7단지 708동
	제26통	제1반	야당동 1026 한빛마을7단지 709동
		제2반	야당동 1026 한빛마을7단지 710동
		제3반	야당동 1026 한빛마을7단지 711동
		제4반	야당동 1026 한빛마을7단지 712동
		제5반	야당동 1026 한빛마을7단지 713동
		제6반	야당동 1026 한빛마을7단지 714동
		제7반	야당동 1026 한빛마을7단지 715동
		제8반	야당동 1026 한빛마을7단지 716동
		제9반	야당동 1026 한빛마을7단지 717동
		제10반	야당동 1026 한빛마을7단지 718동
		제11반	야당동 1026 한빛마을7단지 719동
	제27통	제1반	야당동 1031 한빛마을8단지 801동
		제2반	야당동 1031 한빛마을8단지 802동
		제3반	야당동 1031 한빛마을8단지 803동
		제4반	야당동 1031 한빛마을8단지 804동
		제5반	야당동 1031 한빛마을8단지 805동
		제6반	야당동 1031 한빛마을8단지 806동
		제7반	야당동 1031 한빛마을8단지 807동
		제8반	야당동 1031 한빛마을8단지 808동
	제28통	제1반	야당동 1031 한빛마을8단지 809동
		제2반	야당동 1031 한빛마을8단지 810동
		제3반	야당동 1031 한빛마을8단지 811동
		제4반	야당동 1031 한빛마을8단지 812동
		제5반	야당동 1031 한빛마을8단지 813동
		제6반	야당동 1031 한빛마을8단지 814동
		제7반	야당동 1031 한빛마을8단지 815동, 상가동
		제8반	야당동 1031 한빛마을8단지 816동
	제29통	제1반	야당동 1044, 1046, 1048
		제2반	야당동 1041, 1042, 1050, 1052
		제3반	야당동 1054~1070
		제4반	야당동 1072~1089
	제30통	제1반	야당동 1016 한빛마을9단지 901동 101~2301호, 302~2302호, 상가동
		제2반	야당동 1016 한빛마을9단지 901동 103~2603호, 104~2604호
		제3반	야당동 1016 한빛마을9단지 902동 101~2601호, 302~2602호
		제4반	야당동 1016 한빛마을9단지 902동 103~2903호, 104~2904호
		제5반	야당동 1016 한빛마을9단지 903동 101~2901호, 302~2902호

읍 면 동	리 · 통	반의 명칭	관 할 구 역
		제6반	야당동 1016 한빛마을9단지 903동 103~2903호, 104~2904호
		제7반	야당동 1016 한빛마을9단지 904동 101~2901호, 302~2902호
		제8반	야당동 1016 한빛마을9단지 904동 103~2903호, 104~2904호
		제9반	야당동 1016 한빛마을9단지 905동 101~2401호, 302~2902호
		제10반	야당동 1016 한빛마을9단지 905동 103~2903호, 104~2904호
		제11반	야당동 1016 한빛마을9단지 906동 101~2301호, 302~2802호
		제12반	야당동 1016 한빛마을9단지 906동 103~2803호, 104~2804호
		제13반	야당동 1016 한빛마을9단지 907동 101 ~ 2901호, 302~2902호
		제14반	야당동 1016 한빛마을9단지 907동 103~2903호, 104~2904호
		제15반	야당동 1016 한빛마을9단지 908동 201~2901호, 202~2902호
		제16반	야당동 1016 한빛마을9단지 908동 203~2903호, 204~2904호
		제17반	야당동 1016 한빛마을9단지 909동 201~2901호, 202~2902호
		제18반	야당동 1016 한빛마을9단지 909동 203~2603호, 204~2604호
		제19반	야당동 1016 한빛마을9단지 910동 301~2801호, 302~2802호
		제20반	야당동 1016 한빛마을9단지 910동 303~2503호, 304~2504호
	제31통	제1반	야당동 1015 한빛마을4단지 401동 201~2601호, 202~2902호, 상가동
		제2반	야당동 1015 한빛마을4단지 401동 203~2903호, 204~2504호
		제3반	야당동 1015 한빛마을4단지 402동
		제4반	야당동 1015 한빛마을4단지 403동
		제5반	야당동 1015 한빛마을4단지 404동 101~2701호, 302~2802호
		제6반	야당동 1015 한빛마을4단지 404동 103~2903호, 104~2404호
		제7반	야당동 1015 한빛마을4단지 405동 101~2701호, 302~2702호
		제8반	야당동 1015 한빛마을4단지 405동 103~2503호, 304~2504호, 305~2505호
		제9반	야당동 1015 한빛마을4단지 406동 101~2901호, 302~2902호
		제10반	야당동 1015 한빛마을4단지 406동 103~2903호, 104~2904호
		제11반	야당동 1015 한빛마을4단지 407동 101~2901호, 302~2902호
		제12반	야당동 1015 한빛마을4단지 407동 103~2903호, 104~2704호
		제13반	야당동 1015 한빛마을4단지 408동 101~2801호, 302~2902호
		제14반	야당동 1015 한빛마을4단지 408동 103~2903호, 104~2704호
		제15반	야당동 1015 한빛마을4단지 409동 101~2801호, 302~2902호
		제16반	야당동 1015 한빛마을4단지 409동 103~2903호, 104~2704호
		제17반	야당동 1015 한빛마을4단지 410동 101~2801호, 302~2902호
		제18반	야당동 1015 한빛마을4단지 410동 103~2903호, 104~2704호
		제19반	야당동 1015 한빛마을4단지 411동 101~2801호, 302~2902호
		제20반	야당동 1015 한빛마을4단지 411동 103~2903호, 104~2704호
	제32통	제1반	동패동 1781, 한울마을1단지101동 101~2901호, 102~2902호
		제2반	동패동 1781, 한울마을1단지101동 103~2903호, 304~2904호
		제3반	동패동 1781, 한울마을1단지102동 301~2901호, 302~2902호
		제4반	동패동 1781, 한울마을1단지102동 103~2903호, 104~2904호
		제5반	동패동 1781, 한울마을1단지103동 101~2901호, 102~2902호
		제6반	동패동 1781, 한울마을1단지103동 103~2903호, 304~2904호
		제7반	동패동 1781, 한울마을1단지104동 101~2901호, 102~2902호
		제8반	동패동 1781, 한울마을1단지104동 103~2903호, 104~2904호
		제9반	동패동 1781, 한울마을1단지105동 101~2901호, 102~2902호
		제10반	동패동 1781, 한울마을1단지105동 103~2903호, 104~2904호
		제11반	동패동 1781, 한울마을1단지106동 101~2901호, 102~2902호
		제12반	동패동 1781, 한울마을1단지106동 103~2903호, 104~2904호
		제13반	동패동 1781, 한울마을1단지107동 101~2901호, 102~2902호
		제14반	동패동 1781, 한울마을1단지107동 103~2903호, 104~2904호
		제15반	동패동 1781, 한울마을1단지108동 101~2901호, 102~2902호
		제16반	동패동 1781, 한울마을1단지108동 103~2903호, 104~2904호
		제17반	동패동 1781, 한울마을1단지109동 101~2901호, 102~2902호
		제18반	동패동 1781, 한울마을1단지109동 103~2903호, 104~2904호
		제19반	동패동 1781, 한울마을1단지110동 101~2901호, 102~2902호
		제20반	동패동 1781, 한울마을1단지110동 103~2903호, 104~2904호
	제33통	제1반	동패동 1781, 한울마을1단지111동 101~2901호, 102~2902호
		제2반	동패동 1781, 한울마을1단지111동 103~2903호, 104~2904호

읍 면 동	리 · 통	반의 명칭	관 할 구 역
		제3반	동패동 1781, 한울마을1단지112동 101~2901호, 102~2902호
		제4반	동패동 1781, 한울마을1단지112동 103~2903호, 104~2904호
		제5반	동패동 1781, 한울마을1단지113동 101~2501호, 102~2502호
		제6반	동패동 1781, 한울마을1단지113동 103~2503호, 104~2504호
		제7반	동패동 1781, 한울마을1단지114동 301~2501호, 102~2502호
		제8반	동패동 1781, 한울마을1단지114동 103~2503호, 104~2504호
		제9반	동패동 1781, 한울마을1단지115동 101~2501호, 102~2502호
		제10반	동패동 1781, 한울마을1단지115동 103~2503호, 104~2504호
		제11반	동패동 1781, 한울마을1단지116동 101~2501호, 102~2502호
		제12반	동패동 1781, 한울마을1단지116동 103~2503호, 104~2904호
		제13반	동패동 1781, 한울마을1단지117동 301~2801호, 102~2802호
		제14반	동패동 1781, 한울마을1단지117동 103~2803호, 304~2804호
		제15반	동패동 1781, 한울마을1단지118동 101~2801호, 102~2802호
		제16반	동패동 1781, 한울마을1단지118동 103~2803호, 304~2804호
		제17반	동패동 1781, 한울마을1단지119동 101~2801호, 102~2802호
		제18반	동패동 1781, 한울마을1단지119동 103~2803호, 304~2804호
		제19반	동패동 1781, 한울마을1단지120동 101~2901호, 102~2902호
		제20반	동패동 1781, 한울마을1단지120동 103~2903호, 104~2904호
	제34통	제1반	동패동 1781, 한울마을1단지121동 101~2901호, 102~2902호
		제2반	동패동 1781, 한울마을1단지121동 103~2903호, 104~2904호
		제3반	동패동 1781, 한울마을1단지122동 101~901호, 102~1902호, 103~1903호
		제4반	동패동 1781, 한울마을1단지122동 104~2004호, 105~2005호
		제5반	동패동 1781, 한울마을1단지123동 101~1701호, 102~1702호
		제6반	동패동 1781, 한울마을1단지124동 101~1701호, 102~1702호, 103~1703호
		제7반	동패동 1781, 한울마을1단지124동 104~1704호, 105~1705호
		제8반	동패동 1781, 한울마을1단지125동 101~1801호, 102~1802호
		제9반	동패동 1781, 한울마을1단지125동 103~1803호, 304~1804호
		제10반	동패동 1781, 한울마을1단지126동 101~2001호, 302~2002호
		제11반	동패동 1781, 한울마을1단지126동 103~2003호, 304~2004호
		제12반	동패동 1781, 한울마을1단지127동 101~1701호, 102~1702호
		제13반	동패동 1781, 한울마을1단지127동 103~1703호, 104~1704호, 105~1605호
		제14반	동패동 1781, 한울마을1단지128동 101~2201호, 102~2202호
		제15반	동패동 1781, 한울마을1단지128동 103~2203호, 304~2204호
		제16반	동패동 1781, 한울마을1단지129동 301~2101호, 102~2102호
		제17반	동패동 1781, 한울마을1단지129동 103~2103호, 304~2104호
		제18반	동패동 1781, 한울마을1단지130동 101~2101호, 102~2102호
		제19반	동패동 1781, 한울마을1단지130동 103~2103호, 304~2104호
	제35통	제1반	동패동 1905~1926
		제2반	동패동 1927~1941
		제3반	동패동 1942~1960
		제4반	동패동 1961~1973
윤정4동	19	86	
	제1통	제1반	상지석동 701 ~ 708, 산 18
		제2반	상지석동 678 ~ 695
		제3반	상지석동 695 ~ 717
		제4반	상지석동 717 ~ 733
	제2통	제1반	상지석동 128-10 ~ 128-51, 117, 122, 1020
		제2반	상지석동 107, 176, 190
		제3반	상지석동 177, 178-26 ~ 178-32, 164
		제4반	상지석동 177-2, 170, 475
		제5반	상지석동 177-12, 177-32, 455-6
	제3통	제1반	상지석동 977-7 경안연립주택1동
		제2반	상지석동 977-7 경안연립주택2동
		제3반	상지석동 977-7 경안연립주택3동
		제4반	상지석동 977-7 경안연립주택
		제5반	상지석동 977-7 경안연립주택5동
		제6반	상지석동 977-7 경안연립주택6동

읍 면 동	리 · 통	반의 명칭	관 할 구 역
		제7반 제8반 제9반 제10반 제11반 제12반	상지석동 산 36-2, 산 37-1 상지석동 977-6 서부연립주택 가동 상지석동 977-6 서부연립주택 나동 상지석동 977-6 서부연립주택 다동 상지석동 977-6 서부연립주택 라동 상지석동 974-5, 974-28(상원다세대)
	제4통	제1반 제2반 제3반 제4반	상지석동 555 ~ 563, 587 ~ 588 상지석동 511-2, 513-2, 513-3, 513-4, 531, 538, 547 ~ 548, 550, 571 ~ 576 상지석동 540 ~ 546, 549, 554-2, 554-12, 554-28 ~ 29, 554-48, 554-74 ~ 87, 554-101 ~ 104, 554-106 ~ 107, 554-111 ~ 121, 554-124 ~ 125, 554-150, 554-160 ~ 161, 554-175 ~ 178, 554-226 ~ 228, 554-236 ~ 238, 564 ~ 570, 산 67 ~ 74 상지석동 551-1, 551-2, 551-4~7, 551-9 ~ 10, 551-14, 551-16, 551-19, 551-22, 551-23, 551-25, 551-28 ~ 29, 551-34, 551-36, 551-38, 551-42, 551-47 ~ 49, 551-58 ~ 64, 551-69 ~ 96, 551-98, 551-100, 551-103, 551-105 ~ 106, 551-108 ~ 109, 551-111 ~ 2, 551-122 ~ 125, 551-131, 551-137 ~ 138, 551-143 ~ 144, 551-296 ~ 301, 551-410, 552, 553, 554-1, 554-3 ~ 5, 554-7 ~ 8, 554-10, 554-17, 554-24 ~ 27, 554-46, 554-51, 554-55, 554-72 ~ 73, 88 ~ 100, 554-105, 554-108 ~ 110 554-122 ~ 123 554-126 ~ 137, 554-143, 554-155 ~ 159, 554-180 ~ 189, 554-192 ~ 199, 554-219 ~ 225, 554-245 ~ 247, 554-256, 554-258, 554-260 ~ 261, 554-270 ~ 275, 554-285, 554-302 ~ 303, 554-306 ~ 309, 산 63 ~ 66
	제5통	제1반 제2반 제3반 제4반	상지석동 982, 983, 987, 989, 992 (락플러스빌, 더스카이빌, 라임캐슬) 상지석동 985 ~ 986 상지석동 608-3, 993 ~ 994, 995, 995-3, 995-5 ~ 7, 996-1, 996-3 ~ 4, 996-9 ~ 11, 996-13 ~ 14, 996-16 ~ 18 (해가온 101 ~ 102동, 교하그린빌) 상지석동 601 ~ 604, 606 ~ 607, 995-1 ~ 2, 995-4, 995-8, 995-15, 996-5 ~ 7, 996-15, 996-19 ~ 27 (해가온, 블루밍, 미니멀하우스, 유니캐슬)
	제6통	제1반 제2반 제3반 제4반 제5반	상지석동 133-16~19, 133-21~23(갤러리하우스 101동~109동) 상지석동 133-14, 133-24, 133-34~35(갤러리하우스 110동~117동) 상지석동 133-2, 133-25~27, 133-33, 133-37(갤러리하우스 118동~126동) 상지석동 133-10, 133-29~30, 133-40(갤러리하우스 201동~207동) 상지석동 133-54~57(타임하우스 1동~4동)
	제7통	제1반 제2반 제3반 제4반	야당동 1~2, 4, 21, 23~26, 35, 256, 994 야당동 16, 17, 31, 34, 36, 37, 292~295, 288 야당동 5~9 야당동 38~41, 42-2, 290, 291, 산9 (주영그린빌, 동원팰리스,가온빌라, 화인빌)
	제8통	제1반 제2반 제3반 제4반	야당동 239-48, 256 ~ 258 (스카이삼성캐슬) 야당동 239-15 ~ 16, 239-32 ~ 33, 239-47, 239-49, 239-62, 239-65 ~ 68, 239-71, 239-139 ~ 140, 239-148, 239-153 ~ 154, 239-158, 239-167 ~ 169, 239-171, 239-179 ~ 180, 239-183, 239-185, 243 ~ 248 야당동 230, 240 ~ 242, 253 (선환빌,작은정원,영화옴팰리스,파밀리아, 바흐더빌리지) 야당동 84, 210 ~ 217, 226-4 ~ 9, 226-15 ~ 19, 226-39 ~ 41, 226-47, 226-49, 226-75, 226-78, 226-80, 226-104 ~ 105, 226-116 ~ 117, 226-143 ~ 145, 226-148, 229, 233-1, 239, 239-53 ~ 58, (엘타운하우스,성우뜰안에)
	제9통	제1반 제2반 제3반 제4반	야당동 147-6~21, 147-43~47, 147-63~64, 147-72, 431, 431-10, 431-15, 431-20, 431-26, 431-29, 469-2~4, 469-82~84, 469-88, 469-112~113, 469-163, 469-198~205, 469-210, 469-214, 469-223, 469-230, 469-234, 469-237, 469-239, 469-241, 469-265~270, 469-273~276, 469-279, 469-281~285 야당동 147-1~5, 147-22~42, 147-44, 147-51, 147-57, 147-60, 147-65~71, 469-95~96 야당동 469-5~34, 469-68~75, 469-86~87, 469-89, 469-91, 469-94, 469-123, 469-125, 469-165, 469-171~177, 469-191, 469-233, 469-242~248, 469-252~253, 469-256~257, 469-259~260, 469-280 야당동 469-35~67, 469-76~81, 469-90, 469-92~93, 469-97~104, 469-108~111, 469-114~121, 469-124, 469-129~163, 469-167~170, 469-178~179, 469-181,

읍 면 동	리 · 통	반의 명칭	관 할 구 역
			469-183, 469-185, 469-187~190, 469-192~196, 469-206, 469-215~221, 469-231~232, 469-254, 469-286~294
	제10통	제1반 제2반 제3반 제4반	야당동 188-1, 197-1, 198, 200~203, 206~208, 218-3, 226-91 ~ 95, 226-150 야당동 194, 195-1, 196-1, 220, 226-51, 226-57 ~ 58, 226-88 ~ 89 (가람빌라) 야당동 222, 225, 226-1, 226-10 ~ 14, 226-20 ~ 24, 226-36, 226-37, 226-48, 226-52 ~ 56, 226-111 ~ 112, 226-119 ~ 142, 226-151 ~ 163 (우리하임) 야당동 192, 192-1~7, 192-9 ~ 14, 192-21, 192-25~35, 192-39~50, 192-53, 192-54, 192-58, 192-60, 192-71, 192-76, 192-82~89, 192-90 ~ 98, 192-104 ~ 111, 193, 224, 421-1, 421-17 ~ 32, 421-59 ~ 69, 421-124, 421-131, 421-133, 421-150, 421-155~156, 421-159, 421-161~162, 421-191~192
	제11통	제1반 제2반 제3반 제4반	야당동 183-31, 183-33~34, 191, 191-1~3, 421-33, 421-139 야당동 178-2, 178-4~5, 178-13, 178-25~26 178-36~38, 178-50, 178-67~69, 178-76, 178-83~88, 178-107, 178-112, 178-114~116, 178-121, 178-123~137, 178-145~149, 182, 182-1~3, 182-5~6, 183, 183-1~5, 183-7~10, 183-13, 183-18, 183-26~28, 183-29~30, 183-32, 421-49~58, 421-101~104, 421-108~109, 421-111, 421-117, 421-120, 421-125, 421-128, 421-136, 421-138, 421-147, 421-148, 421-152~154,(평안채3차, 수펠리스) 야당동 178-3, 178-6, 178-22, 178-41~42, 178-64, 178-79~80, 420-1, 420-4~5, 421, 421-2~7, 421-9, 421-10, 421-16, 421-36~48, 421-76~94, 421-113, 421-118~119, 421-126~127, 421-129~130, 421-132, 421-134~135, 421-137, 421-141, 421-142~146, 421-149, 421-151, 421-157~158, 421-160, 421-165~190, 422-1~5, 422-10, 422-12~15, 422-17~20(스페이스빌) 야당동 178-7~8, 178-23~24, 178-47~49, 178-77, 178-108~110, 178-113, 178-138, 421-8, 421-12~13, 421-34~35, 421-75, 421-95, 421-99~100, 421-112~3, 421-116, 421-121~123, 421-140
	제12통	제1반 제2반 제3반 제4반	야당동 170~171, 178-1, 178-9~10, 178-29~31, 178-44~46, 178-55~56, 178-65, 178-89, 178-91~94, 178-96~97, 178-104~106, 178-111, 178-117, 178-119~120, 178-122, 181, 182-7, 183-6, 183-22 야당동 172~177, 178-70, 178-73, 178-75, 178-103, 183-35~40 (퀸즈빌,리조이스빌) 야당동 158 (다올블리스) 야당동 156~157, 178-11~12, 178-14~19, 178-27~28, 178-32~35, 178-39~40, 178-51~52, 178-54, 178-58~63, 178-72, 178-74, 178-78, 178-81~82, 178-90, 178-95, 178-101, 178-139~144, 182-25, 422-6~8, 422-11, 422-16, 431-1~3, 431-6, 431-30~33 (다솔빌라)
	제13통	제1반 제2반 제3반 제4반	야당동 153-1~6, 153-19~25, 153-28~29, 155, 431-7~9, 431-14, 431-16~17, 431-22, 431-28 야당동 153-46~70, 159~160 (자연에가3차) 야당동 148~152, 153-10~13, 153-30~45 (자연에가2차, 청우하이츠) 야당동 144~145, 146 (자연에가1차, I하우스, W하우스)
	제14통	제1반 제2반 제3반 제4반	야당동 42, 42-1, 45, 45-1, 45-3~7, 45-9, 45-16~46, 45-48~69, 45-71~77, 45-79~103, 45-105~113, 45-133~135, 289-1~10, 289-12~23, 289-25, 289-27~37 (대영빌라, 태현빌, 로템하우스, 에버그린, 도무스테카, 예지빌, 원베스트빌) 야당동 45-8, 45-10~11, 45-13~15, 45-47, 45-70, 45-78, 45-104, 45-114~132, 45-136~144, 46, 46-1~8 야당동 50, 51, 52-6~8, 52-17, 52-19, 52-27~29, 52-31~32, 52-37, 산22-4 (우림타운,정우팰리스3차,동보하임) 야당동 52, 52-1~4, 52-9~16, 52-18, 52-20~26, 52-33~36, 52-38~43, 57
	제15통	제1반 제2반 제3반 제4반	야당동 54 ~ 56, 254, 255 야당동 78-1, 78-3, 79-1 ~ 2, 254, 239-1 ~ 2, 239-12, 239-14, 239-38 ~ 39, 239-44, 239-73, 239-82 ~ 84, 239-90 ~ 92, 239-101, 239-103, 239-107 ~ 110, 239-115 ~ 116, 239-118 ~ 129, 239-136, 239-163, 239-166 야당동 58 ~ 61, 63, 78-2, 78-4~5, 79-6 ~ 9, 79-16, 238-2 ~ 3, 산47-1, 산47-3 (도시농부3단지,더프라임) 야당동 80, 79-4, 79-10 ~ 14, 81 ~ 83, 231 ~ 232, 234 ~ 236, 237-1, 237-3, 237-6, 239-20, 239-35, 239-61, 239-63 ~ 64, 239-165, 239-175 (도시농부4~5단지, 레베카1차)
	제16통	제1반	야당동 85 ~ 86, 93~101, 111, 187, 204 ~ 205, 산 61-5

읍 면 동	리 · 통	반의 명칭	관 할 구 역
		제2반	야당동 115, 183-21, 184~186 (운정클라우드,예일아트빌)
		제3반	야당동 114-60, 117-2, 122~124, 128, 167 ~ 169 (아델리아, 로얄클래스)
		제4반	야당동 125~127, 129~136, 142-1, 160~166, 산85 (다온빌리지, 유성베스트빌)
	제17통	제1반	야당동 62, 산28-2, 산28-6, 산28-7 산50-1, 산50-3, 산50-6
		제2반	야당동 64~77, 90, 산51-4, 산51-5, 산51-6 (리치타운3차)
		제3반	야당동 102 ~ 110, 산53-3, 산53-4, 산53-5 산54 (힐파크)
		제4반	야당동 91, 112-12, 산52-2, 산52-3, 산52-6
	제18통	제1반	야당동 114-3, 114-14 ~ 18, 114-35
		제2반	야당동 112, 112-1, 112-3, 112-5, 112-8, 112-9 ~ 10, 112-14 ~ 38, 113, 114, 114-1, 114-6, 114-10, 114-34, 114-80 ~ 83, 114-84 ~ 87, 114-102 ~ 103, 114-121 ~ 122, 114-124~179, 114-184
		제3반	야당동 114-2, 114-4, 114-8, 114-27 ~ 33, 114-36 ~ 54, 114-61 ~ 79, 114-84, 114-88 ~ 101, 114-104 ~ 120, 114-123, 114-180 ~ 183, 114-185 ~ 187, 116-1, 117-5 ~ 8, 118, 118-2, 118-5
		제4반	야당동 119 ~ 121, 137 ~ 141, 산76-7, 산80-1, 산80-5, 산80-6, 산84-1, 118-1, 118-3, 118-9
	제19통	제1반	상지석동 554-14, 554-18, 554-30~37, 554-69~71, 554-200~212, 554-229~235, 554-239~244(리엔하임), 554-250~255, 554-298~299, 554-304~305, 600, 997 ~ 1000, 산53, 산56
		제2반	상지석동 551-8, 551-30~32, 551-51, 551-145~148, 551-302~308, 554-19, 554-21, 554-23, 554-38, 554-138~139, 554-141~142, 554-151~154, 554-162~167, 554-190~191, 554-248~249, 554-257, 554-259, 554-262~269, 554-300~301, 551-313~342, 551-353~374, 551-396~399, 551-400~409
		제3반	상지석동 551-346~352, 554-16, 554-20, 554-22, 554-40~43, 554-52, 554-54, 554-140, 554-144~149, 554-168~174(성은힐스토리), 554-179, 554-213~214, 554-217~218, 554-276~284, 554-286~297, 551-387~395, 산 59, 산 60
		제4반	상지석동 551-43~46, 551-65~68, 551-97, 551-101, 551-113~121, 551-126~130, 551-132~137, 551-139~142, 551-149~295(안단테타운하우스), 551-309~312
윤정5동	35	500	
	제1통	제1반	다율동 387-1~3, 477~477-2, 478~478-2
		제2반	다율동 978-1 ~ 978-6, 979-1 ~ 979-5, 987-1 ~ 987-3, 988, 989, 990-1 ~ 990-7, 991-1 ~ 991-16, 992-1 ~ 992-18, 993-1 ~ 993-9, 994-1 ~ 994-10, 995, 996, 997-1 ~ 997-7, 998-1 ~ 998-12, 999-1 ~ 999-12, 1000-1 ~ 1000-8, 1001-1 ~ 1001-8, 1002-1 ~ 1002-5
	제2통	제1반	다율동 982 청석마을8단지 801동 101 ~ 1201호, 102 ~ 1202호
		제2반	다율동 982 청석마을8단지 802동 101 ~ 1501호, 102 ~ 1502호
		제3반	다율동 982 청석마을8단지 802동 103 ~ 1503호, 104 ~ 1504호
		제4반	다율동 982 청석마을8단지 802동 105 ~ 1505호, 106 ~ 1506호
		제5반	다율동 982 청석마을8단지 803동 301 ~ 1201호, 302 ~ 1202호
		제6반	다율동 982 청석마을8단지 804동 101 ~ 1501호, 102 ~ 1502호
		제7반	다율동 982 청석마을8단지 804동 103 ~ 1503호, 104 ~ 1504호
		제8반	다율동 982 청석마을8단지 804동 105 ~ 1505호, 106 ~ 1506호
		제9반	다율동 982 청석마을8단지 805동 101 ~ 1501호, 102 ~ 1502호
		제10반	다율동 982 청석마을8단지 805동 103 ~ 1503호, 104 ~ 1504호
		제11반	다율동 982 청석마을8단지 806동 101 ~ 801호, 102 ~ 802호
		제12반	다율동 982 청석마을8단지 806동 103 ~ 1503호, 104 ~ 1504호
		제13반	다율동 982 청석마을8단지 806동 105 ~ 1505호, 106 ~ 1506호
		제14반	다율동 982 청석마을8단지 807동 101 ~ 1501호, 102 ~ 1502호
		제15반	다율동 982 청석마을8단지 807동 103 ~ 1503호, 104 ~ 1504호
		제16반	다율동 982 청석마을8단지 807동 105 ~ 1505호, 106 ~ 1506호
		제17반	다율동 982 청석마을8단지 808동 101 ~ 1501호, 102 ~ 1502호
		제18반	다율동 982 청석마을8단지 808동 103 ~ 1503호, 104 ~ 1504호
		제19반	다율동 982 청석마을8단지 809동 101 ~ 1501호, 102 ~ 1502호
		제20반	다율동 982 청석마을8단지 809동 103 ~ 1503호, 104 ~ 1504호
		제21반	다율동 982 청석마을8단지 810동 101 ~ 1501호, 102 ~ 1502호
		제22반	다율동 982 청석마을8단지 810동 103 ~ 1503호, 104 ~ 1504호
		제23반	다율동 982 청석마을8단지 811동 101 ~ 1501호, 102 ~ 1502호

읍 면 동	리 · 통	반의 명칭	관 할 구 역
		제24반	다율동 982 청석마을8단지 811동 103 ~ 1503호, 104 ~ 1504호
		제25반	다율동 982 청석마을8단지 812동 101 ~ 1501호, 102 ~ 1502호
		제26반	다율동 982 청석마을8단지 812동 103 ~ 1503호, 104 ~ 1504호
		제27반	다율동 982 청석마을8단지 813동 101 ~ 1501호, 102 ~ 1502호
		제28반	다율동 982 청석마을8단지 813동 103 ~ 1503호, 104 ~ 1504호
		제29반	다율동 982 청석마을8단지 814동 101 ~ 1501호, 102 ~ 1502호
		제30반	다율동 982 청석마을8단지 814동 103 ~ 1203호, 104 ~ 1204호
		제31반	다율동 982 청석마을8단지 815동 101 ~ 1201호, 102 ~ 1202호
		제32반	다율동 982 청석마을8단지 816동 101 ~ 1501호, 102 ~ 1502호
		제33반	다율동 982 청석마을8단지 816동 103 ~ 1503호, 104 ~ 1504호
		제34반	다율동 982 청석마을8단지 817동 101 ~ 1501호, 102 ~ 1502호
		제35반	다율동 982 청석마을8단지 818동 101 ~ 1201호, 102 ~ 1202호
		제36반	다율동 982 청석마을8단지 818동 103 ~ 1203호, 104 ~ 1204호, 980, 981
	제3통	제1반	다율동 986 청석마을9단지 901동 101 ~ 501호, 102 ~ 502호
		제2반	다율동 986 청석마을9단지 902동 101 ~ 501호, 102 ~ 502호
		제3반	다율동 986 청석마을9단지 903동 101 ~ 501호, 102 ~ 502호
		제4반	다율동 986 청석마을9단지 904동 101 ~ 1501호, 102 ~ 1502호
		제5반	다율동 986 청석마을9단지 904동 103 ~ 1503호, 204 ~ 1504호
		제6반	다율동 986 청석마을9단지 904동 205 ~ 1505호, 106 ~ 1506호
		제7반	다율동 986 청석마을9단지 905동 101 ~ 1501호, 202 ~ 1502호
		제8반	다율동 986 청석마을9단지 905동 203 ~ 1503호, 104 ~ 1504호
		제9반	다율동 986 청석마을9단지 905동 105 ~ 1505호, 106 ~ 1506호
		제10반	다율동 986 청석마을9단지 906동 101 ~ 1501호, 102 ~ 1502호
		제11반	다율동 986 청석마을9단지 906동 103 ~ 1503호, 104 ~ 1504호
		제12반	다율동 986 청석마을9단지 907동 101 ~ 1501호, 102 ~ 1502호
		제13반	다율동 986 청석마을9단지 907동 103 ~ 1503호, 104 ~ 1504호
		제14반	다율동 986 청석마을9단지 908동 101 ~ 1501호, 102 ~ 1502호
		제15반	다율동 986 청석마을9단지 908동 103 ~ 1503호, 104 ~ 1504호
		제16반	다율동 986 청석마을9단지 909동 101 ~ 1501호, 102 ~ 1502호
		제17반	다율동 986 청석마을9단지 909동 103 ~ 1503호, 104 ~ 1504호
		제18반	다율동 986 청석마을9단지 910동 101 ~ 1501호, 202 ~ 1502호
		제19반	다율동 986 청석마을9단지 910동 203 ~ 1503호, 104 ~ 1504호
		제20반	다율동 986 청석마을9단지911동 101 ~ 1501호, 202 ~ 1502호
		제21반	다율동 986 청석마을9단지911동 203 ~ 1503호, 104 ~ 1504호
		제22반	다율동 986 청석마을9단지 912동 101 ~ 1501호, 102 ~ 1502호
		제23반	다율동 986 청석마을9단지 912동 103 ~ 1503호, 104 ~ 1504호
		제24반	다율동 986 청석마을9단지913동 201 ~ 701호, 202 ~ 702호
		제25반	다율동 986 청석마을9단지914동 101 ~ 1101호, 102 ~ 1102호
		제26반	다율동 986 청석마을9단지915동 101 ~ 1101호, 102 ~ 1102호
		제27반	다율동 986 청석마을9단지916동 101 ~ 1501호, 102 ~ 1502호
		제28반	다율동 986 청석마을9단지916동 103 ~ 1503호, 104 ~ 1504호
		제29반	다율동 986 청석마을9단지917동 101 ~ 1501호, 102 ~ 1502호
		제30반	다율동 986 청석마을9단지917동 103 ~ 1503호, 104 ~ 1504호
		제31반	다율동 986 청석마을9단지918동 101 ~ 1501호, 102 ~ 1502호
		제32반	다율동 986 청석마을9단지918동 103 ~ 1503호, 104 ~ 1504호
		제33반	다율동 986 청석마을9단지919동 101 ~ 1501호, 102 ~ 1502호
		제34반	다율동 986 청석마을9단지919동 103 ~ 1503호, 204 ~ 1504호
		제35반	다율동 986 청석마을9단지919동 205 ~ 1505호, 106 ~ 1506호
		제36반	다율동 986 청석마을9단지920동 101 ~ 1501호, 202 ~ 1502호
		제37반	다율동 986 청석마을9단지 920동 203 ~ 1503호, 104 ~ 1504호
		제38반	다율동 986 청석마을9단지 921동 101 ~ 1501호, 102 ~ 1502호
		제39반	다율동 986 청석마을9단지 921동 103 ~ 1503호, 104 ~ 1504호
		제40반	다율동 986 청석마을9단지 922동 101 ~ 1501호, 202 ~ 1502호
		제41반	다율동 986 청석마을9단지 922동 203 ~ 1503호, 104 ~ 1504호
		제42반	다율동 986 청석마을9단지 923동 101 ~ 1501호, 202 ~ 1502호
		제43반	다율동 986 청석마을9단지 923동 203 ~ 1503호, 104 ~ 1504호
		제44반	다율동 986 청석마을9단지 924동 101 ~ 1501호, 102 ~ 1502호

읍 면 동	리 · 통	반의 명칭	관 할 구 역
		제45반	다율동 986 청석마을9단지924동 103 ~ 1503호, 104 ~ 1504호, 983, 984, 985
	제4통	제1반 제2반 제3반	동패동 1691~1693, 1715~1723 동패동 1724~1736 동패동 1737~1744
	제5통	제1반 제2반 제3반 제4반 제5반 제6반 제7반 제8반 제9반 제10반 제11반 제12반 제13반 제14반	동패동 1687 숲속길마을6단지 601동 101 ~ 1201호, 102 ~ 1202호 동패동 1687 숲속길마을6단지 601동 103 ~ 1203호, 104 ~ 1204호 동패동 1687 숲속길마을6단지 602동 101 ~ 1201호, 102 ~ 1202호 동패동 1687 숲속길마을6단지 602동 103 ~ 1203호, 104 ~ 1204호 동패동 1687 숲속길마을6단지 603동 301 ~ 1201호, 102 ~ 1202호 동패동 1687 숲속길마을6단지 603동 103 ~ 1203호, 104 ~ 1204호 동패동 1687 숲속길마을6단지 604동 301 ~ 1501호, 102 ~ 1502호 동패동 1687 숲속길마을6단지 604동 103 ~ 1503호, 104 ~ 1504호 동패동 1687 숲속길마을6단지 605동 301 ~ 1501호, 102 ~ 1502호 동패동 1687 숲속길마을6단지 605동 103 ~ 1503호, 104 ~ 1504호 동패동 1687 숲속길마을6단지 606동 301 ~ 1501호, 102 ~ 1502호 동패동 1687 숲속길마을6단지 606동 103 ~ 1503호, 104 ~ 1504호 동패동 1687 숲속길마을6단지 607동 101 ~ 1501호, 102 ~ 1502호 동패동 1687 숲속길마을6단지 607동 103 ~ 1503호, 104 ~ 1504호
	제5통	제15반 제16반 제17반 제18반 제19반 제20반 제21반	동패동 1687 숲속길마을6단지 608동 101 ~ 1501호, 102 ~ 1502호 동패동 1687 숲속길마을6단지 608동 103 ~ 1503호, 104 ~ 1504호 동패동 1687 숲속길마을6단지 609동 101 ~ 1501호, 102 ~ 1502호 동패동 1687 숲속길마을6단지 609동 103 ~ 1503호, 104 ~ 1504호 동패동 1687 숲속길마을6단지 610동 101 ~ 1501호, 102 ~ 1502호 동패동 1687 숲속길마을6단지 611동 101 ~ 1501호, 102 ~ 1502호 동패동 1687 숲속길마을6단지 611동 103 ~ 1503호, 104 ~ 1504호
	제6통	제1반 제2반 제3반 제4반 제5반 제6반 제7반 제8반 제9반 제10반 제11반 제12반 제13반 제14반 제15반 제16반 제17반	동패동 1690 숲속길마을7단지 701동 101 ~ 1201호, 102 ~ 1202호 동패동 1690 숲속길마을7단지 701동 103 ~ 1503호, 304 ~ 1504호 동패동 1690 숲속길마을7단지 702동 101 ~ 1201호, 102 ~ 1202호 동패동 1690 숲속길마을7단지 702동 103 ~ 1503호, 304 ~ 1504호 동패동 1690 숲속길마을7단지 703동 101 ~ 1201호, 102 ~ 1202호 동패동 1690 숲속길마을7단지 703동 103 ~ 1503호, 304 ~ 1504호 동패동 1690 숲속길마을7단지 704동 101 ~ 1501호, 102 ~ 1502호 동패동 1690 숲속길마을7단지 704동 103 ~ 1503호, 104 ~ 1504호 동패동 1690 숲속길마을7단지 704동 105 ~ 1505호, 106 ~ 1506호 동패동 1690 숲속길마을7단지 705동 101 ~ 1501호, 102 ~ 1502호 동패동 1690 숲속길마을7단지 705동 103 ~ 1503호, 104 ~ 1504호 동패동 1690 숲속길마을7단지 705동 105 ~ 1505호, 106 ~ 1506호 동패동 1690 숲속길마을7단지 706동 101 ~ 1501호, 102 ~ 1502호 동패동 1690 숲속길마을7단지 706동 103 ~ 1503호, 104 ~ 1504호 동패동 1690 숲속길마을7단지 706동 105 ~ 1505호, 106 ~ 1506호 동패동 1690 숲속길마을7단지 707동 301 ~ 1401호, 102 ~ 1402호 동패동 1690 숲속길마을7단지 707동 103 ~ 1403호, 104 ~ 1404호, 1688, 1689
	제7통	제1반 제2반 제3반 제4반 제5반 제6반 제7반 제8반 제9반 제10반 제11반 제12반 제13반 제14반 제15반	동패동 1698 책향기마을10단지 1001동 101 ~ 1501호, 102 ~ 1502호 동패동 1698 책향기마을10단지 1001동 103 ~ 1503호, 104 ~ 1504호 동패동 1698 책향기마을10단지 1001동 105 ~ 1505호, 106 ~ 1506호 동패동 1698 책향기마을10단지 1002동 101 ~ 1501호, 102 ~ 1502호 동패동 1698 책향기마을10단지 1002동 103 ~ 1503호, 104 ~ 1504호 동패동 1698 책향기마을10단지 1003동 101 ~ 1501호, 102 ~ 1502호 동패동 1698 책향기마을10단지 1003동 103 ~ 1503호, 104 ~ 1504호 동패동 1698 책향기마을10단지 1004동 101 ~ 1501호, 102 ~ 1502호 동패동 1698 책향기마을10단지 1004동 103 ~ 1503호, 104 ~ 1504호 동패동 1698 책향기마을10단지 1005동 101 ~ 1501호, 102 ~ 1502호 동패동 1698 책향기마을10단지 1005동 103 ~ 1503호, 104 ~ 1504호 동패동 1698 책향기마을10단지 1006동 301 ~ 1501호, 102 ~ 1502호 동패동 1698 책향기마을10단지 1006동 103 ~ 1503호, 104 ~ 1504호 동패동 1698 책향기마을10단지 1007동 101 ~ 1501호, 102 ~ 1502호 동패동 1698 책향기마을10단지 1007동 103 ~ 1503호, 104 ~ 1504호

읍 면 동	리 · 통	반의 명칭	관 할 구 역
		제16반	동패동 1698 책향기마을10단지 1008동 201 ~ 1501호, 102 ~ 1502호
		제17반	동패동 1698 책향기마을10단지 1009동 101 ~ 1501호, 102 ~ 1502호
		제18반	동패동 1698 책향기마을10단지 1009동 103 ~ 1503호, 104 ~ 1504호
		제19반	동패동 1698 책향기마을10단지 1010동 101 ~ 1501호, 102 ~ 1502호
		제20반	동패동 1698 책향기마을10단지 1010동 103 ~ 1503호, 104 ~ 1504호
		제21반	동패동 1698 책향기마을10단지 1011동 101 ~ 1501호, 102 ~ 1502호
		제22반	동패동 1698 책향기마을10단지 1011동 103 ~ 1503호, 104 ~ 1504호
		제23반	동패동 1698 책향기마을10단지 1012동 301 ~ 1501호, 102 ~ 1502호
		제24반	동패동 1698 책향기마을10단지 1012동 103 ~ 1503호, 104 ~ 1504호
		제25반	동패동 1698 책향기마을10단지 1013동 101 ~ 1501호, 102 ~ 1502호
		제26반	동패동 1698 책향기마을10단지 1013동 103 ~ 1503호, 304 ~ 1504호
		제27반	동패동 1698 책향기마을10단지 1014동 101 ~ 1501호, 102 ~ 1502호
		제28반	동패동 1698 책향기마을10단지 1014동 103 ~ 1503호, 104 ~ 1504호
		제29반	동패동 1698 책향기마을10단지 1015동 301 ~ 1501호, 102 ~ 1502호
		제30반	동패동 1698 책향기마을10단지 1015동 103 ~ 1503호, 104 ~ 1504호
		제31반	동패동 1698 책향기마을10단지 1015동 105 ~ 1505호, 106 ~ 1506호
		제32반	동패동 1698 책향기마을10단지 1016동 101 ~ 1501호, 102 ~ 1502호
		제33반	동패동 1698 책향기마을10단지 1016동 103 ~ 1503호, 104 ~ 1504호
		제34반	동패동 1698 책향기마을10단지 1016동 105 ~ 1505호, 306 ~ 1506호
		제35반	동패동 1694-1 ~ 1694-3 , 1695-1 ~ 1695-4, 1696-1 ~ 1696-3, 1697, 1699 ~ 1701
	제8통	제1반	동패동 1703 책향기마을11단지 1101동 101 ~ 1501호, 102 ~ 1502호
		제2반	동패동 1703 책향기마을11단지 1101동 103 ~ 1203호, 105 ~ 1205호
		제3반	동패동 1703 책향기마을11단지 1102동 101 ~ 1501호, 102 ~ 1502호
		제4반	동패동 1703 책향기마을11단지 1102동 103 ~ 1503호, 105 ~ 1505호
		제5반	동패동 1703 책향기마을11단지 1103동 101 ~ 1501호, 102 ~ 1502호
		제6반	동패동 1703 책향기마을11단지 1103동 103 ~ 1503호, 105 ~ 1505호
		제7반	동패동 1703 책향기마을11단지 1104동 101 ~ 1501호, 102 ~ 1502호
		제8반	동패동 1703 책향기마을11단지 1104동 103 ~ 1203호, 105 ~ 1205호
		제9반	동패동 1703 책향기마을11단지 1105동 101 ~ 1401호, 102 ~ 1402호
		제10반	동패동 1703 책향기마을11단지 1105동 103 ~ 1403호, 105 ~ 1405호
		제11반	동패동 1703 책향기마을11단지 1106동 101 ~ 1401호, 102 ~ 1402호
		제12반	동패동 1703 책향기마을11단지 1106동 103 ~ 1403호, 105 ~ 1405호
		제13반	동패동 1703 책향기마을11단지 1107동 301 ~ 1501호, 302 ~ 1502호
	제9통	제1반	동패동 1702 책향기마을12단지 1201동 101 ~ 1401호, 202 ~ 1402호
		제2반	동패동 1702 책향기마을12단지 1201동 203 ~ 1403호, 104 ~ 1404호
		제3반	동패동 1702 책향기마을12단지 1202동 101 ~ 1501호, 102 ~ 1502호
		제4반	동패동 1702 책향기마을12단지 1202동 103 ~ 1203호, 104 ~ 1204호
		제5반	동패동 1702 책향기마을12단지 1203동 201 ~ 1401호, 102 ~ 1402호
		제6반	동패동 1702 책향기마을12단지 1204동 101 ~ 1501호, 102 ~ 1502호
		제7반	동패동 1702 책향기마을12단지 1204동 103 ~ 1503호, 104 ~ 1504호
		제8반	동패동 1702 책향기마을12단지 1204동 105 ~ 1205호, 106 ~ 1206호
		제9반	동패동 1702 책향기마을12단지 1205동 101 ~ 1301호, 202 ~ 1302호
		제10반	동패동 1702 책향기마을12단지 1205동 203 ~ 1303호, 104 ~ 1304호
		제11반	동패동 1702 책향기마을12단지 1206동 101 ~ 1501호, 102 ~ 1502호
		제12반	동패동 1702 책향기마을12단지 1206동 103 ~ 1503호, 104 ~ 1504호
		제13반	동패동 1702 책향기마을12단지 1207동 101 ~ 1301호, 102 ~ 1302호
		제14반	동패동 1702 책향기마을12단지 1208동 101 ~ 1401호, 102 ~ 1402호
		제15반	동패동 1702 책향기마을12단지 1208동 103 ~ 1403호, 104 ~ 1404호
		제16반	동패동 1702 책향기마을12단지 1208동 105 ~ 1405호, 106 ~ 1406호, 1748, 1748-1 2173-380, 2173-610
	제10통	제1반	동패동 1704 책향기마을13단지 1301동 101 ~ 1201호, 102 ~ 1202호
		제2반	동패동 1704 책향기마을13단지 1301동 103 ~ 1203호, 104 ~ 1204호
		제3반	동패동 1704 책향기마을13단지 1301동 105 ~ 1205호, 106 ~ 1206호
		제4반	동패동 1704 책향기마을13단지 1302동 101 ~ 1201호, 102 ~ 1202호
		제5반	동패동 1704 책향기마을13단지 1302동 103 ~ 1203호, 104 ~ 1204호
		제6반	동패동 1704 책향기마을13단지 1302동 105 ~ 1205호, 106 ~ 1206호
		제7반	동패동 1704 책향기마을13단지 1303동 101 ~ 1201호, 102 ~ 1202호

읍 면 동	리 · 통	반의 명칭	관 할 구 역
		제8반	동패동 1704 책향기마을13단지 1303동 103 ~ 1203호, 104 ~ 1204호
		제9반	동패동 1704 책향기마을13단지 1303동 105 ~ 1205호, 106 ~ 1206호
		제10반	동패동 1704 책향기마을13단지 1304동 101 ~ 1201호, 102 ~ 1202호
		제11반	동패동 1704 책향기마을13단지 1304동 103 ~ 1203호, 104 ~ 1204호
		제12반	동패동 1704 책향기마을13단지 1304동 105 ~ 1205호, 106 ~ 1206호
		제13반	동패동 1704 책향기마을13단지 1305동 101 ~ 1501호, 102 ~ 1502호
		제14반	동패동 1704 책향기마을13단지 1305동 103 ~ 1503호, 104 ~ 1504호
		제15반	동패동 1704 책향기마을13단지 1305동 105 ~ 1505호, 106 ~ 1506호
		제16반	동패동 1704 책향기마을13단지 1306동 101 ~ 1501호, 102 ~ 1502호
		제17반	동패동 1704 책향기마을13단지 1306동 103 ~ 1503호, 104 ~ 1504호
		제18반	동패동 1704 책향기마을13단지 1306동 105 ~ 1505호, 106 ~ 1506호
		제19반	동패동 1704 책향기마을13단지 1307동 101 ~ 1501호, 102 ~ 1502호
		제20반	동패동 1704 책향기마을13단지 1307동 103 ~ 1503호, 104 ~ 1504호
		제21반	동패동 1704 책향기마을13단지 1307동 105 ~ 1505호, 106 ~ 1506호
		제22반	동패동 1704 책향기마을13단지 1308동 101 ~ 1501호, 102 ~ 1502호
		제23반	동패동 1704 책향기마을13단지 1308동 103 ~ 1503호, 104 ~ 1504호
		제24반	동패동 1704 책향기마을13단지 1308동 105 ~ 1505호, 106 ~ 1506호
		제25반	동패동 1704 책향기마을13단지 1309동 101 ~ 1501호, 102 ~ 1502호
		제26반	동패동 1704 책향기마을13단지 1309동 103 ~ 1503호, 104 ~ 1504호
		제27반	동패동 1704 책향기마을13단지 1309동 105 ~ 1505호, 106 ~ 1506호, 1705 ~ 1707
	제11통	제1반	동패동 1711 책향기마을14단지 1401동 101 ~ 1501호, 202 ~ 1502호
		제2반	동패동 1711 책향기마을14단지 1401동 203 ~ 1203호, 104 ~ 1204호
		제3반	동패동 1711 책향기마을14단지 1402동 101 ~ 1501호, 102 ~ 1502호
		제4반	동패동 1711 책향기마을14단지 1402동 103 ~ 1203호, 104 ~ 1204호
		제5반	동패동 1711 책향기마을14단지 1403동 101 ~ 1501호, 102 ~ 1502호
		제6반	동패동 1711 책향기마을14단지 1403동 103 ~ 1203호, 104 ~ 1204호
		제7반	동패동 1711 책향기마을14단지 1404동 101 ~ 1401호, 102 ~ 1402호
		제8반	동패동 1711 책향기마을14단지 1404동 103 ~ 903호, 104 ~ 904호
		제9반	동패동 1711 책향기마을14단지 1405동 101 ~ 1401호, 102 ~ 1402호
		제10반	동패동 1711 책향기마을14단지 1405동 103 ~ 903호, 104 ~ 904호
		제11반	동패동 1711 책향기마을14단지 1406동 101 ~ 1401호, 102 ~ 1402호
		제12반	동패동 1711 책향기마을14단지 1406동 103 ~ 903호, 104 ~ 904호
		제13반	동패동 1711 책향기마을14단지 1407동 101 ~ 1401호, 102 ~ 1402호
		제14반	동패동 1711 책향기마을14단지 1408동 101 ~ 1401호, 102 ~ 1402호
		제15반	동패동 1711 책향기마을14단지 1409동 101 ~ 1401호, 102 ~ 1402호
	제12통	제1반	동패동 1708 책향기마을15단지 1501동 201 ~ 1401호, 102 ~ 1402호
		제2반	동패동 1708 책향기마을15단지 1501동 103 ~ 1403호, 104 ~ 1404호
		제3반	동패동 1708 책향기마을15단지 1502동 201 ~ 1501호, 102 ~ 1502호
		제4반	동패동 1708 책향기마을15단지 1502동 103 ~ 1503호, 104 ~ 1504호
		제5반	동패동 1708 책향기마을15단지 1502동 105 ~ 1505호, 106 ~ 1506호
		제6반	동패동 1708 책향기마을15단지 1503동 201 ~ 1501호, 102 ~ 1502호
		제7반	동패동 1708 책향기마을15단지 1503동 103 ~ 1503호, 104 ~ 1504호
		제8반	동패동 1708 책향기마을15단지 1503동 105 ~ 1505호, 106 ~ 1506호
		제9반	동패동 1708 책향기마을15단지 1504동 101 ~ 1501호, 102 ~ 1502호
		제10반	동패동 1708 책향기마을15단지 1504동 103 ~ 1503호, 204 ~ 1504호
		제11반	동패동 1708 책향기마을15단지 1505동 101 ~ 1501호, 102 ~ 1502호
		제12반	동패동 1708 책향기마을15단지 1505동 103 ~ 1503호, 104 ~ 1504호
		제13반	동패동 1708 책향기마을15단지 1505동 105 ~ 1505호, 206 ~ 1506호
		제14반	동패동 1708 책향기마을15단지 1506동 101 ~ 1501호, 102 ~ 1502호

읍 면 동	리 · 통	반의 명칭	관 할 구 역
		제15반 제16반 제17반 제18반 제19반 제20반 제21반 제22반	동패동 1708 책향기마을15단지 1506동 103 ~ 1503호, 104 ~ 1504호 동패동 1708 책향기마을15단지 1506동 105 ~ 1505호, 106 ~ 1506호 동패동 1708 책향기마을15단지 1507동 201 ~ 1501호, 102 ~ 1502호 동패동 1708 책향기마을15단지 1507동 103 ~ 1503호, 204 ~ 1504호 동패동 1708 책향기마을15단지 1507동 205 ~ 1505호, 106 ~ 1506호 동패동 1708 책향기마을15단지 1508동 101 ~ 1501호, 202 ~ 1502호 동패동 1708 책향기마을15단지 1508동 203 ~ 1503호, 104 ~ 1504호 동패동 1708 책향기마을15단지 1508동 105 ~ 1505호, 206 ~ 1506호, 1712, 1713, 1748-2
	제13통	제1반	문발동 542-1 ~ 542-4 , 543, 543-1 ~ 543-3, 544-1 ~ 544-5, 545-1 ~ 545-5, 548-1 ~ 548-5, 549-1 ~ 549-5, 550-1 ~ 550-18, 551-1 ~ 551-18, 552-1 ~ 552-18, 553-1 ~ 553-9, 554-1 ~ 554-3
	제14통	제1반 제2반 제3반 제4반 제5반 제6반 제7반 제8반 제9반 제10반 제11반 제12반 제13반 제14반 제15반 제16반 제17반 제18반	문발동 546 노을빛마을1단지 101동 101 ~ 406호 문발동 546 노을빛마을1단지 101동 501 ~ 806호 문발동 546 노을빛마을1단지 102동 101 ~ 407호 문발동 546 노을빛마을1단지 102동 501 ~ 807호 문발동 546 노을빛마을1단지 103동 101 ~ 406호 문발동 546 노을빛마을1단지 103동 501 ~ 806호 문발동 546 노을빛마을1단지 104동 201 ~ 407호 문발동 546 노을빛마을1단지 104동 501 ~ 807호 문발동 546 노을빛마을1단지 105동 101 ~ 407호 문발동 546 노을빛마을1단지 105동 501 ~ 807호 문발동 546 노을빛마을1단지 106동 101 ~ 407호 문발동 546 노을빛마을1단지 106동 501 ~ 807호 문발동 546 노을빛마을1단지 107동 101 ~ 406호 문발동 546 노을빛마을1단지 107동 501 ~ 806호 문발동 546 노을빛마을1단지 108동 101 ~ 406호 문발동 546 노을빛마을1단지 108동 501 ~ 806호 문발동 546 노을빛마을1단지 109동 101 ~ 408호 문발동 546 노을빛마을1단지 109동 501 ~ 808호
	제15통	제1반 제2반 제3반 제4반 제5반 제6반 제7반 제8반 제9반 제10반 제11반 제12반 제13반 제14반 제15반 제16반 제17반 제18반 제19반 제20반 제21반 제22반 제23반 제24반 제25반 제26반 제27반	문발동 547 노을빛마을2단지 201동 101 ~ 408호 문발동 547 노을빛마을2단지 201동 501 ~ 808호 문발동 547 노을빛마을2단지 202동 101 ~ 408호 문발동 547 노을빛마을2단지 202동 501 ~ 808호 문발동 547 노을빛마을2단지 203동 101 ~ 406호 문발동 547 노을빛마을2단지 203동 501 ~ 806호 문발동 547 노을빛마을2단지 204동 101 ~ 406호 문발동 547 노을빛마을2단지 204동 501 ~ 806호 문발동 547 노을빛마을2단지 205동 101 ~ 406호 문발동 547 노을빛마을2단지 205동 501 ~ 806호 문발동 547 노을빛마을2단지 206동 101 ~ 406호 문발동 547 노을빛마을2단지 206동 501 ~ 806호 문발동 547 노을빛마을2단지 207동 101 ~ 407호 문발동 547 노을빛마을2단지 207동 501 ~ 805호 문발동 547 노을빛마을2단지 208동 101 ~ 407호 문발동 547 노을빛마을2단지 208동 501 ~ 807호 문발동 547 노을빛마을2단지 209동 101 ~ 405호 문발동 547 노을빛마을2단지 209동 501 ~ 805호 문발동 547 노을빛마을2단지 210동 101 ~ 406호 문발동 547 노을빛마을2단지 210동 501 ~ 806호 문발동 547 노을빛마을2단지 211동 101 ~ 406호 문발동 547 노을빛마을2단지 211동 501 ~ 806호 문발동 547 노을빛마을2단지 212동 101 ~ 406호 문발동 547 노을빛마을2단지 212동 501 ~ 806호 문발동 547 노을빛마을2단지 213동 101 ~ 406호 문발동 547 노을빛마을2단지 213동 501 ~ 806호 문발동 547 노을빛마을2단지 214동 101 ~ 406호

읍 면 동	리 · 통	반의 명칭	관 할 구 역
		제28반	문발동 547 노을빛마을2단지 214동 501 ~ 806호
		제29반	문발동 547 노을빛마을2단지 215동 101 ~ 406호
		제30반	문발동 547 노을빛마을2단지 215동 501 ~ 806호
		제31반	문발동 547 노을빛마을2단지 216동 101 ~ 404호
		제32반	문발동 547 노을빛마을2단지 216동 501 ~ 804호
		제33반	문발동 547 노을빛마을2단지 217동 101 ~ 404호
		제34반	문발동 547 노을빛마을2단지 217동 501 ~ 804호
		제35반	문발동 547 노을빛마을2단지 218동 101 ~ 404호
		제36반	문발동 547 노을빛마을2단지 218동 501 ~ 804호
		제37반	문발동 547 노을빛마을2단지 219동 101 ~ 406호
		제38반	문발동 547 노을빛마을2단지 219동 501 ~ 806호
		제39반	문발동 547 노을빛마을2단지 220동 101 ~ 406호
		제40반	문발동 547 노을빛마을2단지 220동 501 ~ 806호
		제41반	문발동 547 노을빛마을2단지 221동 101 ~ 406호
		제42반	문발동 547 노을빛마을2단지 221동 501 ~ 806호
		제43반	문발동 547 노을빛마을2단지 222동 101 ~ 405호
		제44반	문발동 547 노을빛마을2단지 222동 501 ~ 805호
		제45반	문발동 547 노을빛마을2단지 223동 101 ~ 408호
		제46반	문발동 547 노을빛마을2단지 223동 501 ~ 808호
		제47반	문발동 547 노을빛마을2단지 224동 101 ~ 408호
		제48반	문발동 547 노을빛마을2단지 224동 501 ~ 808호, 555, 556, 557, 557-1, 557-2
	제16통	제1반	문발동 560 숲속길마을3단지 301동 101 ~ 1201호, 102 ~ 1202호
		제2반	문발동 560 숲속길마을3단지 301동 103 ~ 1203호, 104 ~ 1204호
		제3반	문발동 560 숲속길마을3단지 302동 101 ~ 901호, 102 ~ 902호
		제4반	문발동 560 숲속길마을3단지 302동 103 ~ 903호, 104 ~ 904호
		제5반	문발동 560 숲속길마을3단지 303동 101 ~ 901호, 102 ~ 902호
		제6반	문발동 560 숲속길마을3단지 303동 103 ~ 903호, 104 ~ 904호
		제7반	문발동 560 숲속길마을3단지 304동 101 ~ 1201호, 102 ~ 1202호
		제8반	문발동 560 숲속길마을3단지 304동 103 ~ 1203호, 104 ~ 1204호
		제9반	문발동 560 숲속길마을3단지 305동 101 ~ 1201호, 102 ~ 1202호
		제10반	문발동 560 숲속길마을3단지 305동 303 ~ 1203호, 104 ~ 1204호
		제11반	문발동 560 숲속길마을3단지 306동 101 ~ 1201호, 102 ~ 1202호
		제12반	문발동 560 숲속길마을3단지 306동 103 ~ 1203호, 104 ~ 1204호
		제13반	문발동 560 숲속길마을3단지 307동 101 ~ 1201호, 102 ~ 1202호
		제14반	문발동 560 숲속길마을3단지 307동 103 ~ 1203호, 104 ~ 1204호
		제15반	문발동 560 숲속길마을3단지 307동 105 ~ 1205호, 106 ~ 1206호
		제16반	문발동 560 숲속길마을3단지 308동 101 ~ 1201호, 102 ~ 1202호
		제17반	문발동 560 숲속길마을3단지 308동 103 ~ 1203호, 104 ~ 1204호
		제18반	문발동 561-1 ~ 561-3, 562-1, 562-2
	제17통	제1반	문발동 577~592
		제2반	문발동 593~598
		제3반	문발동 618~620
		제4반	문발동 600, 601, 604~606
		제5반	문발동 607, 608, 613~617
		제6반	문발동 602, 603, 609~612
		제7반	문발동 563~576
	제18통	제1반	동패동 1714-1, 1714-2, 1714-4~ 1714-46 , 1714-49~1714-78, 1714-87~1714-90, 1714-94
		제2반	동패동 1714-3, 1714-47, 1714-48, 1714-79~1714-86, 1714-91~1714-93, 1714-95~ 1714-134
	제19통	제1반	문발동 559 월드메르디앙 타운하우스 101동
		제2반	문발동 559 월드메르디앙 타운하우스 102동
		제3반	문발동 559 월드메르디앙 타운하우스 103동
		제4반	문발동 559 월드메르디앙 타운하우스 104동
		제5반	문발동 559 월드메르디앙 타운하우스 105~106동
		제6반	문발동 559 월드메르디앙 타운하우스 107동
		제7반	문발동 559 월드메르디앙 타운하우스 108동

읍 면 동	리 · 통	반의 명칭	관 할 구 역
		제8반	문발동 559 월드메르디앙 타운하우스 109동
	제20통	제1반	다율동 1039 해오름마을12단지 1201동
		제2반	다율동 1039 해오름마을12단지 1202동
		제3반	다율동 1039 해오름마을12단지 1203동
		제4반	다율동 1039 해오름마을12단지 1204동
		제5반	다율동 1039 해오름마을12단지 1205동
		제6반	다율동 1039 해오름마을12단지 1206동
		제7반	다율동 1039 해오름마을12단지 1207동, 1044
	제21통	제1반	다율동 1040 해오름마을11단지 1101동
		제2반	다율동 1040 해오름마을11단지 1102동
		제3반	다율동 1040 해오름마을11단지 1103동
		제4반	다율동 1040 해오름마을11단지 1104동
		제5반	다율동 1040 해오름마을11단지 1105동
		제6반	다율동 1040 해오름마을11단지 1106동
		제7반	다율동 1040 해오름마을11단지 1107동
		제8반	다율동 1040 해오름마을11단지 1108동, 1041-3
	제22통	제1반	다율동 1036 해오름마을10단지 1001동
		제2반	다율동 1036 해오름마을10단지 1002동
		제3반	다율동 1036 해오름마을10단지 1003동
		제4반	다율동 1036 해오름마을10단지 1004동
		제5반	다율동 1036 해오름마을10단지 1005동
	제22통	제6반	다율동 1036 해오름마을10단지 1006동
		제7반	다율동 1036 해오름마을10단지 1007동
	제23통	제1반	다율동 1035 해오름마을14단지 1401동
		제2반	다율동 1035 해오름마을14단지 1402동
		제3반	다율동 1035 해오름마을14단지 1403동
		제4반	다율동 1035 해오름마을14단지 1404동
		제5반	다율동 1035 해오름마을14단지 1405동
		제6반	다율동 1035 해오름마을14단지 1406동
		제7반	다율동 1035 해오름마을14단지 1407동
		제8반	다율동 1035 해오름마을14단지 1408동
		제9반	다율동 1035 해오름마을14단지 1409동
		제10반	다율동 1035 해오름마을14단지 1410동
		제11반	다율동 1035 해오름마을14단지 1411동
		제12반	다율동 1035 해오름마을14단지 1412동
		제13반	다율동 1035 해오름마을14단지 1413동
		제14반	다율동 1035 해오름마을14단지 1414동
		제15반	다율동 1035 해오름마을14단지 1415동
		제16반	다율동 1035 해오름마을14단지 1416동
		제17반	다율동 1035 해오름마을14단지 1417동
		제18반	다율동 1035 해오름마을14단지 1418동
		제19반	다율동 1035 해오름마을14단지 1419동
		제20반	다율동 1035 해오름마을14단지 1420동
	제24통	제1반	문발동 558 노을빛마을16단지 1601동
		제2반	문발동 558 노을빛마을16단지 1602동
		제3반	문발동 558 노을빛마을16단지 1603동
		제4반	문발동 558 노을빛마을16단지 1604동
		제5반	문발동 558 노을빛마을16단지 1605동
	제25통	제1반	다율동 1006 해오름마을3단지 301동
		제2반	다율동 1006 해오름마을3단지 302동
		제3반	다율동 1006 해오름마을3단지 303동
		제4반	다율동 1006 해오름마을3단지 304동
		제5반	다율동 1006 해오름마을3단지 305동
		제6반	다율동 1006 해오름마을3단지 306동
		제7반	다율동 1006 해오름마을3단지 307동
	제26통	제1반	다율동 1030 해오름마을13단지 1301동
		제2반	다율동 1030 해오름마을13단지 1302동

읍 면 동	리 · 통	반의 명칭	관 할 구 역
		제3반	다율동 1030 해오름마을13단지 1303동
		제4반	다율동 1030 해오름마을13단지 1304동
		제5반	다율동 1030 해오름마을13단지 1305동
		제6반	다율동 1030 해오름마을13단지 1306동
		제7반	다율동 1030 해오름마을13단지 1307동
		제8반	다율동 1030 해오름마을13단지 1308동
	제27통	제1반	다율동 1023 해오름마을5단지 501동
		제2반	다율동 1023 해오름마을5단지 502동
		제3반	다율동 1023 해오름마을5단지 503동
		제4반	다율동 1023 해오름마을5단지 504동
		제5반	다율동 1023 해오름마을5단지 505동
		제6반	다율동 1023 해오름마을5단지 506동
		제7반	다율동 1023 해오름마을5단지 507동
		제8반	다율동 1023 해오름마을5단지 508동
		제9반	다율동 1023 해오름마을5단지 509동
	제28통	제1반	다율동 1005 해오름마을1단지 101동
		제2반	다율동 1005 해오름마을1단지 102동
		제3반	다율동 1005 해오름마을1단지 103동
		제4반	다율동 1005 해오름마을1단지 104동
		제5반	다율동 1005 해오름마을1단지 105동
		제6반	다율동 1005 해오름마을1단지 106동
		제7반	다율동 1005 해오름마을1단지 107동
		제8반	다율동 1005 해오름마을1단지 108동
		제9반	다율동 1005 해오름마을1단지 109동
		제10반	다율동 1005 해오름마을1단지 110동
	제29통	제1반	다율동 1018 해오름마을6단지 601동
		제2반	다율동 1018 해오름마을6단지 602동
		제3반	다율동 1018 해오름마을6단지 603동
		제4반	다율동 1018 해오름마을6단지 604동
		제5반	다율동 1018 해오름마을6단지 605동
		제6반	다율동 1018 해오름마을6단지 606동
		제7반	다율동 1018 해오름마을6단지 607동
		제8반	다율동 1018 해오름마을6단지 608동
	제30통	제1반	다율동 1089 해오름마을8단지 801동
		제2반	다율동 1089 해오름마을8단지 802동
		제3반	다율동 1089 해오름마을8단지 803동
		제4반	다율동 1089 해오름마을8단지 804동
		제5반	다율동 1089 해오름마을8단지 805동
		제6반	다율동 1089 해오름마을8단지 806동
		제7반	다율동 1089 해오름마을8단지 807동
		제8반	다율동 1089 해오름마을8단지 808동
		제9반	다율동 1089 해오름마을8단지 809동
		제10반	다율동 1089 해오름마을8단지 810동
	제31통	제1반	다율동 1038 해오름마을9단지 901동
		제2반	다율동 1038 해오름마을9단지 902동
		제3반	다율동 1038 해오름마을9단지 903동
		제4반	다율동 1038 해오름마을9단지 904동
		제5반	다율동 1038 해오름마을9단지 905동
		제6반	다율동 1038 해오름마을9단지 906동
		제7반	다율동 1038 해오름마을9단지 907동
	제32통	제1반	다율동 1009 해오름마을2단지 201동
		제2반	다율동 1009 해오름마을2단지 202동
		제3반	다율동 1009 해오름마을2단지 203동
		제4반	다율동 1009 해오름마을2단지 204동
		제5반	다율동 1009 해오름마을2단지 205동
		제6반	다율동 1009 해오름마을2단지 206동
		제7반	다율동 1009 해오름마을2단지 207동

읍 면 동	리 · 통	반의 명칭	관 할 구 역
	제33통 (신설)	제1반	동패동 2219 초롱꽃마을2단지 201동
		제2반	동패동 2219 초롱꽃마을2단지 202동
		제3반	동패동 2219 초롱꽃마을2단지 203동
		제4반	동패동 2219 초롱꽃마을2단지 204동
		제5반	동패동 2219 초롱꽃마을2단지 205동
		제6반	동패동 2219 초롱꽃마을2단지 206동
		제7반	동패동 2219 초롱꽃마을2단지 207동
		제8반	동패동 2219 초롱꽃마을2단지 208동
	제34통 (신설)	제1반	동패동 2217 초롱꽃마을1단지 101동
		제2반	동패동 2217 초롱꽃마을1단지 102동
		제3반	동패동 2217 초롱꽃마을1단지 103동
		제4반	동패동 2217 초롱꽃마을1단지 104동
		제5반	동패동 2217 초롱꽃마을1단지 105동
		제6반	동패동 2217 초롱꽃마을1단지 106동
		제7반	동패동 2217 초롱꽃마을1단지 107동
		제8반	동패동 2217 초롱꽃마을1단지 108동
	제35통 (신설)	제1반	다율동 1017 해오름마을4단지 401동
		제2반	다율동 1017 해오름마을4단지 402동
		제3반	다율동 1017 해오름마을4단지 403동
		제4반	다율동 1017 해오름마을4단지 404동
		제5반	다율동 1017 해오름마을4단지 405동
		제6반	다율동 1017 해오름마을4단지 406동
		제7반	다율동 1017 해오름마을4단지 407동
		제8반	다율동 1017 해오름마을4단지 408동
		제9반	다율동 1017 해오름마을4단지 409동
윤정6동	23	213	
	제1통	제1반	동패동 1442 초롱꽃마을 3단지 301동
		제2반	동패동 1442 초롱꽃마을 3단지 302동
		제3반	동패동 1442 초롱꽃마을 3단지 303동
		제4반	동패동 1442 초롱꽃마을 3단지 304동
		제5반	동패동 1442 초롱꽃마을 3단지 305동
		제6반	동패동 1442 초롱꽃마을 3단지 306동
		제7반	동패동 1442 초롱꽃마을 3단지 307동
		제8반	동패동 1442 초롱꽃마을 3단지 308동
		제9반	동패동 1442 초롱꽃마을 3단지 309동
		제10반	동패동 1442 초롱꽃마을 3단지 310동
		제11반	동패동 1442 초롱꽃마을 3단지 311동
		제12반	동패동 1442 초롱꽃마을 3단지 312동
	제2통	제1반	동패동 2071 초롱꽃마을 6단지 601동
		제2반	동패동 2071 초롱꽃마을 6단지 602동
		제3반	동패동 2071 초롱꽃마을 6단지 603동
		제4반	동패동 2071 초롱꽃마을 6단지 604동
		제5반	동패동 2071 초롱꽃마을 6단지 605동
		제6반	동패동 2071 초롱꽃마을 6단지 606동
		제7반	동패동 2071 초롱꽃마을 6단지 607동
		제8반	동패동 2071 초롱꽃마을 6단지 608동
		제9반	동패동 2071 초롱꽃마을 6단지 609동
		제10반	동패동 2071 초롱꽃마을 6단지 610동
		제11반	동패동 2071 초롱꽃마을 6단지 611동
		제12반	동패동 2071 초롱꽃마을 6단지 612동
		제13반	동패동 2071 초롱꽃마을 6단지 613동
		제14반	동패동 2071 초롱꽃마을 6단지 614동
		제15반	동패동 2071 초롱꽃마을 6단지 615동
	제3통	제1반	동패동 2075 초롱꽃마을 7단지 701동
		제2반	동패동 2075 초롱꽃마을 7단지 702동
		제3반	동패동 2075 초롱꽃마을 7단지 703동
		제4반	동패동 2075 초롱꽃마을 7단지 704동

읍 면 동	리 · 통	반의 명칭	관 할 구 역
		제5반	동패동 2075 초롱꽃마을 7단지 705동
		제6반	동패동 2075 초롱꽃마을 7단지 706동
		제7반	동패동 2075 초롱꽃마을 7단지 707동
		제8반	동패동 2075 초롱꽃마을 7단지 708동
		제9반	동패동 2075 초롱꽃마을 7단지 709동
	제4통	제1반	동패동 2076 초롱꽃마을 8단지 801동
		제2반	동패동 2076 초롱꽃마을 8단지 802동
		제3반	동패동 2076 초롱꽃마을 8단지 803동
		제4반	동패동 2076 초롱꽃마을 8단지 804동
		제5반	동패동 2076 초롱꽃마을 8단지 805동
		제6반	동패동 2076 초롱꽃마을 8단지 806동
		제7반	동패동 2076 초롱꽃마을 8단지 807동
		제8반	동패동 2076 초롱꽃마을 8단지 808동
		제9반	동패동 2076 초롱꽃마을 8단지 809동
		제10반	동패동 2076 초롱꽃마을 8단지 810동
		제11반	동패동 2076 초롱꽃마을 8단지 811동
		제12반	동패동 2076 초롱꽃마을 8단지 812동
		제13반	동패동 2076 초롱꽃마을 8단지 813동
		제14반	동패동 2076 초롱꽃마을 8단지 814동
		제15반	동패동 2076 초롱꽃마을 8단지 815동
		제16반	동패동 2076 초롱꽃마을 8단지 816동
		제17반	동패동 2076 초롱꽃마을 8단지 817동
		제18반	동패동 2080-3
	제5통	제1반	동패동 2118 초롱꽃마을 9단지 901동
		제2반	동패동 2118 초롱꽃마을 9단지 902동
		제3반	동패동 2118 초롱꽃마을 9단지 903동
		제4반	동패동 2118 초롱꽃마을 9단지 904동
		제5반	동패동 2118 초롱꽃마을 9단지 905동
		제6반	동패동 2118 초롱꽃마을 9단지 906동
		제7반	동패동 2118 초롱꽃마을 9단지 907동
		제8반	동패동 2118 초롱꽃마을 9단지 908동
	제6통	제1반	동패동 2126 초롱꽃마을 10단지 1001동
		제2반	동패동 2126 초롱꽃마을 10단지 1002동
		제3반	동패동 2126 초롱꽃마을 10단지 1003동
		제4반	동패동 2126 초롱꽃마을 10단지 1004동
		제5반	동패동 2126 초롱꽃마을 10단지 1005동
		제6반	동패동 2126 초롱꽃마을 10단지 1006동
		제7반	동패동 2126 초롱꽃마을 10단지 1007동
	제7통	제1반	동패동 2127 초롱꽃마을 11단지 1101동
		제2반	동패동 2127 초롱꽃마을 11단지 1102동
		제3반	동패동 2127 초롱꽃마을 11단지 1103동
		제4반	동패동 2127 초롱꽃마을 11단지 1104동
		제5반	동패동 2127 초롱꽃마을 11단지 1105동
		제6반	동패동 2127 초롱꽃마을 11단지 1106동
		제7반	동패동 2127 초롱꽃마을 11단지 1107동
		제8반	동패동 2127 초롱꽃마을 11단지 1108동
		제9반	동패동 2127 초롱꽃마을 11단지 1109동
		제10반	동패동 2127 초롱꽃마을 11단지 1110동
		제11반	동패동 2127 초롱꽃마을 11단지 1111동
	제8통	제1반	동패동 2129 초롱꽃마을 12단지 1201동
		제2반	동패동 2129 초롱꽃마을 12단지 1202동
		제3반	동패동 2129 초롱꽃마을 12단지 1203동
		제4반	동패동 2129 초롱꽃마을 12단지 1204동
		제5반	동패동 2129 초롱꽃마을 12단지 1205동
		제6반	동패동 2129 초롱꽃마을 12단지 1206동
		제7반	동패동 2129 초롱꽃마을 12단지 1207동
		제8반	동패동 2129 초롱꽃마을 12단지 1208동

읍 면 동	리 · 통	반의 명칭	관 할 구 역
		제9반	동패동 2129 초롱꽃마을 12단지 1209동
		제10반	동패동 2129 초롱꽃마을 12단지 1210동
		제11반	동패동 2129 초롱꽃마을 12단지 1211동
		제12반	동패동 2129 초롱꽃마을 12단지 1212동
		제13반	동패동 2129 초롱꽃마을 12단지 1213동
		제14반	동패동 2129 초롱꽃마을 12단지 1214동
		제15반	동패동 2129 초롱꽃마을 12단지 1215동
	제9통	제1반	동패동 2119 초롱꽃마을 13단지 1301동
		제2반	동패동 2119 초롱꽃마을 13단지 1302동
		제3반	동패동 2119 초롱꽃마을 13단지 1303동
		제4반	동패동 2119 초롱꽃마을 13단지 1304동
		제5반	동패동 2119 초롱꽃마을 13단지 1305동
		제6반	동패동 2119 초롱꽃마을 13단지 1306동
		제7반	동패동 2119 초롱꽃마을 13단지 1307동
		제8반	동패동 2119 초롱꽃마을 13단지 1308동
		제9반	동패동 2119 초롱꽃마을 13단지 1309동
		제10반	동패동 2119 초롱꽃마을 13단지 1310동
		제11반	동패동 2119 초롱꽃마을 13단지 1311동
	제10통	제1반	동패동 2110 초롱꽃마을 4단지 401동
		제2반	동패동 2110 초롱꽃마을 4단지 402동
		제3반	동패동 2110 초롱꽃마을 4단지 403동
		제4반	동패동 2110 초롱꽃마을 4단지 404동
		제5반	동패동 2110 초롱꽃마을 4단지 405동
		제6반	동패동 2110 초롱꽃마을 4단지 406동
		제7반	동패동 2110 초롱꽃마을 4단지 407동
	제11통	제1반	동패동 2073 초롱꽃마을 5단지 501동
		제2반	동패동 2073 초롱꽃마을 5단지 502동
		제3반	동패동 2073 초롱꽃마을 5단지 503동
		제4반	동패동 2073 초롱꽃마을 5단지 504동
		제5반	동패동 2073 초롱꽃마을 5단지 505동
		제6반	동패동 2073 초롱꽃마을 5단지 506동
	제12통	제1반	동패동 2173-495 물향기마을 1단지 101동
		제2반	동패동 2173-495 물향기마을 1단지 102동
		제3반	동패동 2173-495 물향기마을 1단지 103동
		제4반	동패동 2173-495 물향기마을 1단지 104동
	제13통	제1반	동패동 2173-561 물향기마을 3단지 301동
		제2반	동패동 2173-561 물향기마을 3단지 302동
		제3반	동패동 2173-561 물향기마을 3단지 303동
		제4반	동패동 2173-561 물향기마을 3단지 304동
		제5반	동패동 2173-561 물향기마을 3단지 305동
		제6반	동패동 2173-561 물향기마을 3단지 306동
		제7반	동패동 2173-561 물향기마을 3단지 307동
		제8반	동패동 2173-561 물향기마을 3단지 308동
		제9반	동패동 2173-561 물향기마을 3단지 309동
		제10반	동패동 2173-561 물향기마을 3단지 310동
		제11반	동패동 2173-561 물향기마을 3단지 311동
		제12반	동패동 2173-561 물향기마을 3단지 312동
		제13반	동패동 2173-561 물향기마을 3단지 313동
	제14통	제1반	동패동 2173-495 물향기마을 1단지 105동
		제2반	동패동 2173-495 물향기마을 1단지 106동
		제3반	동패동 2173-495 물향기마을 1단지 107동
		제4반	동패동 2173-495 물향기마을 1단지 108동
	제15통	제1반	동패동 520-1 물향기마을 11단지 1101동
		제2반	동패동 520-1 물향기마을 11단지 1102동
		제3반	동패동 520-1 물향기마을 11단지 1103동
		제4반	동패동 520-1 물향기마을 11단지 1104동
		제5반	동패동 520-1 물향기마을 11단지 1105동

읍 면 동	리 · 통	반의 명칭	관 할 구 역
		제6반	동패동 520-1 물향기마을 11단지 1106동
		제7반	동패동 520-1 물향기마을 11단지 1107동
	제16통	제1반	동패동 2173-324 물향기마을 2단지 201동
		제2반	동패동 2173-324 물향기마을 2단지 202동
		제3반	동패동 2173-324 물향기마을 2단지 203동
		제4반	동패동 2173-324 물향기마을 2단지 204동
		제5반	동패동 2173-324 물향기마을 2단지 205동
		제6반	동패동 2173-324 물향기마을 2단지 206동
	제17통	제1반	동패동 2173-572 물향기마을 7단지 701동
		제2반	동패동 2173-572 물향기마을 7단지 702동
		제3반	동패동 2173-572 물향기마을 7단지 703동
		제4반	동패동 2173-572 물향기마을 7단지 704동
		제5반	동패동 2173-572 물향기마을 7단지 705동
		제6반	동패동 2173-572 물향기마을 7단지 706동
		제7반	동패동 2173-572 물향기마을 7단지 707동
		제8반	동패동 2173-572 물향기마을 7단지 708동
		제9반	동패동 2173-572 물향기마을 7단지 709동
		제10반	동패동 2173-572 물향기마을 7단지 710동
	제18통 (신설)	제1반	동패동 2287 물향기마을 10단지 1001동
		제2반	동패동 2287 물향기마을 10단지 1002동
		제3반	동패동 2287 물향기마을 10단지 1003동
		제4반	동패동 2287 물향기마을 10단지 1004동
		제5반	동패동 2287 물향기마을 10단지 1005동
		제6반	동패동 2287 물향기마을 10단지 1006동
		제7반	동패동 2287 물향기마을 10단지 1007동
		제8반	동패동 2287 물향기마을 10단지 1008동
		제9반	동패동 2287 물향기마을 10단지 1009동
		제10반	동패동 2287 물향기마을 10단지 1010동
		제11반	동패동 2287 물향기마을 10단지 1011동
		제12반	동패동 2287 물향기마을 10단지 1012동
		제13반	동패동 2287 물향기마을 10단지 1013동
	제19통 (신설)	제1반	동패동 2262 물향기마을 9단지 901동
		제2반	동패동 2262 물향기마을 9단지 902동
		제3반	동패동 2262 물향기마을 9단지 903동
		제4반	동패동 2262 물향기마을 9단지 904동
		제5반	동패동 2262 물향기마을 9단지 905동
		제6반	동패동 2262 물향기마을 9단지 906동
		제7반	동패동 2262 물향기마을 9단지 907동
		제8반	동패동 2262 물향기마을 9단지 908동
		제9반	동패동 2262 물향기마을 9단지 909동
		제10반	동패동 2262 물향기마을 9단지 910동
		제11반	동패동 2262 물향기마을 9단지 911동
		제12반	동패동 2262 물향기마을 9단지 912동
		제13반	동패동 2262 물향기마을 9단지 913동
	제20통 (신설)	제1반	동패동 2305 물향기마을 12단지 1201동
		제2반	동패동 2305 물향기마을 12단지 1202동
		제3반	동패동 2305 물향기마을 12단지 1203동
		제4반	동패동 2305 물향기마을 12단지 1204동
		제5반	동패동 2305 물향기마을 12단지 1205동
		제6반	동패동 2305 물향기마을 12단지 1206동
		제7반	동패동 2305 물향기마을 12단지 1207동
		제8반	동패동 2305 물향기마을 12단지 1208동
		제9반	동패동 2305 물향기마을 12단지 1209동
		제10반	동패동 2305 물향기마을 12단지 1210동
	제21통 (신설)	제1반	동패동 2295 물향기마을 13단지 1301동
		제2반	동패동 2295 물향기마을 13단지 1302동
		제3반	동패동 2295 물향기마을 13단지 1303동

읍 면 동	리 · 통	반의 명칭	관 할 구 역
		제4반 제5반	동패동 2295 물향기마을 13단지 1304동 동패동 2295 물향기마을 13단지 1305동
		제22통 (신설)	제1반 동패동 2270 물향기마을 5단지 501동 제2반 동패동 2270 물향기마을 5단지 502동 제3반 동패동 2270 물향기마을 5단지 503동 제4반 동패동 2270 물향기마을 5단지 504동 제5반 동패동 2270 물향기마을 5단지 505동
	제23통 (신설)	제1반	동패동 2279 물향기마을 6단지 601동
		제2반	동패동 2279 물향기마을 6단지 602동
		제3반	동패동 2279 물향기마을 6단지 603동
		제4반	동패동 2279 물향기마을 6단지 604동
금촌1동	19	201	
	제1통	제1반	아동동 33-5, 33-14, 33-16, 53-2, 53-7, 54, 54-2, 55-5, 56-1, 56-2, 57-1, 57-3~5, 57-7, 70-6~8, 71-3, 71-13, 72-1~3
		제2반	아동동 193-2, 194-1, 194-2, 195, 195-1, 196-1, 196-5, 197, 198-1, 198-2, 198-6, 198-7, 204, 204-1~3, 205, 206-1, 206-3~8, 208-1~4, 208-6~15, 208-17, 208-22~37, 208-39~40
		제3반	아동동 181-5, 182, 182-2, 182-6~7, 184-3, 185-1, 189-1~2, 189-4, 189-6~12, 190-3~5, 190-8~15, 190-17, 190-20
		제4반	아동동 146-8, 147-1~2, 150-3, 150-5, 150-8~9, 150-15, 168-16, 168-19, 168-31, 168-38, 168-41, 168-75, 171-4~5, 171-9~24, 171-29~37, 171-45, 171-50, 172-7, 172-9~10, 172-12, 173-6, 173-9, 173-11, 173-14, 252-3, 252-7
	제2통	제1반	아동동 218-1~6, 219-1~2, 343-1~2, 346-1, 341-9, 349-20~21, 349-24~25, 349-37
		제2반	아동동 339 장안미우아파트 103동, 334-3~4, 334-6, 334-12, 334-14, 334-16~17, 334-23, 334-28, 334-30, 334-33~34, 334-39~40, 334-42~43
		제3반	금촌동 798-1 홍우아파트
		제4반	아동동 328-2, 328-9, 328-15~18, 328-24~33, 328-36, 328-45, 328-47, 328-52, 328-85, 328-87, 329-1, 329-4~5, 330-1, 331-8, 331-2, 331-4, 331-9, 331-12, 332-5, 332-8, 334-3~4, 334-6, 334-12, 334-14, 334-16~17, 334-23, 334-28, 334-30, 334-33~34, 334-39~40, 334-42~43, 335-1
		제5반	금촌동 766, 767-1~13, 768-1~18
		제6반	아동동 329-6 장안초원아파트 101동 101-105호, 201-216호
		제7반	아동동 329-6 장안초원아파트 101동 301-316호, 401-416호
		제8반	아동동 329-6 장안초원아파트 101동 501-516호, 601-616호
		제9반	아동동 329-6 장안초원아파트 101동 701-716호, 801-816호
		제10반	아동동 329-6 장안초원아파트 101동 901-916호, 1001-1016호
		제11반	아동동 329-6 장안초원아파트 101동 1101-1116호, 1201-1216호
		제12반	아동동 328-49 장안초원2차아파트 102동 101-410호
		제13반	아동동 328-49 장안초원2차아파트 102동 501-801호
		제14반	아동동 328-49 장안초원2차아파트 103동 101-412호
		제15반	아동동 328-49 장안초원2차아파트 103동 501-812호
		제16반	아동동 339 장안미우아파트 101동
		제17반	아동동 339 장안미우아파트 102동
	제3통	제1반	아동동 354-1, 354-7~10, 355-1~5, 355-7~11
		제2반	아동동 351-1~9, 351-11~16, 352-1~3, 353-1~4, 353-9~11, 356-1~2, 356-12~14
		제3반	아동동 321, 322-3, 356-3~10, 356-16~18, 356-21~22
		제4반	아동동 224-2~3, 224-8~9, 224-11~18, 224-28~29, 224-31~36, 242-1~4, 242-23, 324-1, 324-5, 325-3~5, 325-11~12, 325-17, 325-21~22, 326-1~3, 327, 327-1~2, 327-6, 327-10~31, 357-1~11, 358-1~9
		제5반	아동동 244-1, 312-3, 312-12, 312-18, 322-14~16, 322-18, 322-61, 322-84~85, 354-2~6
		제6반	아동동 147-5, 243-9, 322-13, 322-17, 322-23, 322-32, 322-63, 322-70, 322-92
		제7반	아동동 147-2 군인아파트, 246, 246-2, 247-1, 248-1~3, 250-1, 251-1, 322-52, 322-57
	제4통	제1반	아동동 2, 3-1~4, 4, 4-1~4, 4-6~9, 4-11~12, 4-14~16, 4-18~22, 5-1~3, 5-5, 5-7, 5-10~14, 5-16, 5-19~20, 6, 6-3~4, 7, 7-1, 7-4, 14-1~2, 14-7~9, 14-13, 62-1, 62-4~5, 62-15~16, 61-5, 90-1, 90-10, 91-5~11, 91-13~14, 91-17

읍 면 동	리 · 통	반의 명칭	관 할 구 역
		제2반	아동동 15-1, 16-7~9, 50-5
		제3반	아동동 25, 33-1, 38-3, 40, 40-2, 41-2, 46-1~8, 46-10, 46-12~21, 46-65~66, 46-72, 53-6
		제4반	아동동 44-3, 45-7, 46-22~23, 46-25~52, 46-62, 46-64, 46-74, 47, 47-1~4, 51-2
		제5반	아동동 24-1, 43-7, 46-53~61
	제5통	제1반	아동동 897 신안실크밸리 101동
		제2반	아동동 897 신안실크밸리 102동
		제3반	아동동 897 신안실크밸리 103동
		제4반	아동동 897 신안실크밸리 104동
		제5반	아동동 897 신안실크밸리 105동
		제6반	아동동 897 신안실크밸리 106동
		제7반	아동동 897 신안실크밸리 107동
		제8반	아동동 897 신안실크밸리 108동
		제9반	아동동 897 신안실크밸리 109동
		제10반	아동동 897 신안실크밸리 110동
		제11반	아동동 897 신안실크밸리 111동
		제12반	아동동 897 신안실크밸리 112동
		제13반	아동동 897 신안실크밸리 113동
	제6통	제1반	아동동 900 신안실크밸리 201동
		제2반	아동동 900 신안실크밸리 202동
		제3반	아동동 900 신안실크밸리 203동
		제4반	아동동 900 신안실크밸리 204동
		제5반	아동동 900 신안실크밸리 205동
		제6반	아동동 900 신안실크밸리 206동
		제7반	아동동 900 신안실크밸리 207동
		제8반	아동동 900 신안실크밸리 208동
		제9반	아동동 900 신안실크밸리 209동
	제7통	제1반	금촌동 792-1 장안밀레니엄아파트 101동
		제2반	금촌동 792-1 장안밀레니엄아파트 102동
		제3반	금촌동 792-1 장안밀레니엄아파트 103동
		제4반	금촌동 777-1~14, 782-1~6
		제5반	금촌동 770-1~2, 770-4, 770-7~12~14, 776-1~13, 776-15~19, 784-1~8
		제6반	금촌동 769-5 장안귀빈아파트 가동
		제7반	금촌동 769-5 장안귀빈아파트 나동
		제8반	금촌동 769-1~4, 769-6~15
		제9반	금촌동 780-2 대광빌라
		제10반	금촌동 780-3, 780-5~6, 금촌빌라
		제11반	금촌동 794-3~4, 795-1, 795-3~9, 796-1~9
		제12반	금촌동 793-1~2, 793-4, 793-6, 793-17~18, 793-20
		제13반	금촌동 793-3, 793-7 ~ 793-9 미성빌라 1 ~ 3동, 5동
		제14반	금촌동 793-10 ~ 13 미성빌라 6 ~ 9동
		제15반	금촌동 794-2 장인맨션
		제16반	금촌동 795-2 송학연립
		제17반	금촌동 792-2~5
	제8통	제1반	금릉동 25, 25-4, 26, 27, 27-1
		제2반	금릉동 186-5
		제3반	금릉동 산14-11
		제4반	금릉동 199, 199-1, 199-12, 199-35~36, 199-52, 199-132, 216-8, 216-14, 216-17, 216-21
		제5반	금릉동 197-13 강실아파트, 209-2, 211, 211-5, 211-11, 212
		제6반	금릉동 197-1, 197-4, 198-19 금능맨션 A, B동
		제7반	금릉동 197-1, 197-4, 198-19 금능맨션 C, D동
		제8반	금릉동 198-8 대창빌라
		제9반	금릉동 196-2, 196-3 동양부로미아파트 101동 101~1101호, 102~1202호, 103~1303호
		제10반	금릉동 196-2, 196-3 동양부로미아파트 101동 104~1104호, 105~1505호, 106~1606호, 107~1607호

읍 면 동	리 · 통	반의 명칭	관 할 구 역
		제11반	금릉동 196-2, 196-3 동양부로미아파트 102동 101~1601호, 102~1702호, 103~1703호
		제12반	금릉동 196-2, 196-3 동양부로미아파트 102동 104~1604호, 105~1205호, 106~1206호
		제13반	금릉동 194-1~2, 194-15, 194-19, 194-21, 194-40, 194-42~47, 195, 195-1, 196-36, 196-38~40, 197-5 럭키연립
		제14반	금릉동 199-10 금능투룸, 199-52 통일아파트
		제15반	금릉동 199-5, 199-54, 199-88, 199-89 미덕진달래빌라, 199-83 진달래상가
		제16반	금릉동 199-84, 199-85 미덕진달래빌라
		제17반	금릉동 199-86~87, 199-98 미덕진달래빌라, 199-15, 199-30, 199-74~75 미덕상가
		제18반	금릉동 199-81, 199-82, 199-90, 199-91, 199-94 미덕 진달래빌라
	제9통	제1반	금촌동 791-1~4, 791-6~12, 791-14~20, 791-23~24
		제2반	금촌동 785-2 삼화연립
		제3반	금촌동 786-1~13, 786-15~19, 786-21
		제4반	금촌동 101-14, 101-18, 101-21, 102, 102-1~5, 103-1, 103-3, 104-1~2, 104-6, 105-1~2, 105-4~5, 106, 106-1, 107-1~8, 108-8, 108-15~16, 108-21, 108-23~24, 108-35, 108-54, 108-62~63, 108-66~67, 109-8, 799-1~3, 800-1, 800-3~4, 800-6~12, 산25-1, 산25-3~4
		제5반	금촌동 123, 123-1~2, 123-5~30, 123-34, 123-36~38, 123-42~50, 123-52~53, 123-58, 123-63~66, 123-74, 123-77, 123-79, 123-84, 801-1~6
		제6반	금촌동 787-5 장안연립
		제7반	금촌동 775-2 동산빌라, 775-3~9, 785-3~11
		제8반	금촌동 787-1~4, 787-6, 787-8~10, 789-2~8, 789-10~11
		제9반	금촌동 774-4 대진연립
		제10반	금촌동 950-10, 951-8 동산빌라
		제11반	금촌동 949-1~6, 949-8~11, 949-14~19, 949-21~27, 950-2~10, 950-12~15, 950-17~18, 950-20~21
		제12반	금촌동 788-1~6, 788-8~12 금화연립
		제13반	금촌동 951-1~4, 951-9, 952-1~3, 952-6, 953-1~6, 953-9, 953-12, 953-14
		제14반	금촌동 121-1, 121-4, 121-11, 121-13, 121-16~23, 121-30~33, 121-35, 121-37~39, 122-2~4, 234-26, 802-1~8, 954-1, 954-3, 954-5~9
		제15반	금촌동 786-23~38
		제16반	금촌동 773-1~10, 773-15 동산연립
		제17반	금촌동 774-1~3, 774-5~10, 774-12~17, 774-19~22
		제18반	금촌동 790-1~14, 790-16~29, 790-31~38
		제19반	금촌동 785-1, 785-13~16, 785-18~21
		제20반	금촌동 122-6~11 송인다세대, 송인빌라, 송인주택, 교성빌라
		제21반	금촌동 950-1삼한연립
		제22반	금촌동 951-5 ~ 951-7 장안하나아파트
		제23반	금촌동 791-13, 791-21, 791-22 동양빌라
		제24반	금촌동 102, 102-3~5 대하빌라
	제10통	제1반	금촌동 781-2 동현 아파트 101동 101~1501호, 102~1502호
		제2반	금촌동 781-2 동현 아파트 101동 103~1503호, 104~1504호
		제3반	금촌동 781-2 동현 아파트 101동 105~1505호, 106~1506호
		제4반	금촌동 781-2 동현 아파트 101동 107~1507호, 108~1508호
		제5반	금촌동 781-2 동현 아파트 102동 101~1101호, 102~1202호
		제6반	금촌동 781-2 동현 아파트 102동 104~1204호, 105~1205호, 106~1206호
		제7반	금촌동 781-2 동현 아파트 103동 101~1201호, 102~1202호, 103~1203호
		제8반	금촌동 781-2 동현 아파트 103동 104~1204호, 105~1205호, 106~1206호
		제9반	금촌동 781-2 동현 아파트 104동 101~1201호, 102~1202호, 103~1203호
		제10반	금촌동 781-2 동현 아파트 104동 104~1204호, 105~1205호, 106~1206호
		제11반	금촌동 781-2 동현 아파트 105동 101~1201호, 102~1202호, 103~1203호
		제12반	금촌동 781-2 동현 아파트 105동 104~1204호, 105~1205호, 106~1206호
	제11통	제1반	금촌동 339-2, 339-5~7, 340-3~8, 340-11, 340-14, 340-20, 340-22~23
		제2반	금촌동 340-26, 341, 341-7, 341-11, 341-13, 341-16, 341-20~24, 341-30~40, 341-46, 341-68, 341-70, 341-74, 341-98~100

읍 면 동	리 · 통	반의 명칭	관 할 구 역
		제3반	금촌동 311-2, 311-4, 311-7~9, 311-18, 311-22~23, 311-36, 311-46, 312-2, 312-12, 312-15~16, 313, 314-1~5
		제4반	금촌동 295-1, 305-11~20, 341-41, 341-43~45, 341-47~48, 341-50~51, 341-53~57, 341-60, 341-69, 341-72, 341-81~85, 341-89, 341-94
		제5반	금촌동 305-23, 305-25~26, 310-2~3, 310-7, 310-9, 341-62~66, 341-77, 산47-2~3
		제6반	금촌동 76-1~3, 76-25~28, 76-31~33, 76-41, 305-28~30, 305-32, 307-1, 307-3~19, 307-24~37, 307-39~41, 307-43~48, 307-50~51, 307-132~134
		제7반	금촌동 76, 76-6~11, 76-13~18, 76-35, 76-38
		제8반	금촌동 77-1, 77-7
	제12통	제1반	금촌동 65-3~4, 65-9~12, 65-30, 67-2, 67-4, 67-6~7, 67-9, 67-11, 68-1~2, 68-6, 69
		제2반	금촌동 62-32~34, 65-6~8, 65-17, 65-23~26, 65-33, 66-8~10, 67, 67-3, 67-5
		제3반	금촌동 61-2, 61-4, 62-1~2, 62-7, 62-12~15, 62-17~27, 62-35~46, 62-48~51, 63-1~3, 64-7~14, 65-2, 65-15, 65-22, 320-1, 320-5~7, 320-10~12, 320-15~16, 320-23, 320-238, 320-246
		제4반	금촌동 60-4, 60-6, 60-19~22, 60-24, 60-30, 321-1, 321-8~9, 321-11~15, 321-17~20, 322-2~3, 322-6, 322-8~10, 323-3, 323-14~16, 324-3, 325-3
		제5반	금촌동 64-49~57, 64-59~65, 64-67~68, 363-11~14, 315-3~6, 315-8~10, 316-1~2, 317-1~3, 317-8~9, 318, 319-10~17, 319-24~28, 319-54, 319-56~57, 319-75~76, 320-2, 320-232~233, 321-24
		제6반	금촌동 64-47~48, 319-30, 319-32~38, 319-47~48, 319-58~60, 319-62~63, 319-70~74, 320-3, 320-13~15, 320-17~18, 320-20, 320-230~231, 320-235~236
		제7반	금촌동 64-17, 64-19~20, 64-23, 64-26~34, 319-3~5, 319-46, 319-66~69
		제8반	금촌동 64-6, 70-5~11, 70-14~15, 70-17, 70-20, 70-28, 311-12~14, 311-24~26, 311-29~31, 311-38, 315-17~18, 315-30~32
		제9반	금촌동 64-2~4, 64-36~38, 64-43~44, 70-1~4, 70-16, 70-18~19, 70-22~23, 70-25, 70-27, 70-34, 311-17
		제10반	금촌동 68-4, 71-4~7, 71-9, 71-11, 71-14, 71-26~27, 71-29, 71-31~32, 71-36~38, 71-52~54, 72-1, 72-4~6, 72-9~12, 72-15, 72-18, 72-21~30, 72-33, 73-1, 73-4~8, 73-12~13, 73-16, 73-18~22, 74-1, 74-5, 311-21
	제13통	제1반	금촌동 295-3~4, 295-6~9, 295-12~13, 295-16, 342-2, 342-4, 342-7~8, 342-16~20, 342-44~46, 342-49~50, 342-52, 343-5~6
		제2반	금촌동 76-4~5, 296-1, 296-3~4, 305-1, 305-3~4, 305-7~10, 305-37~38, 305-41, 305-49, 305-51, 305-53, 305-56~57, 305-62, 305-65, 306, 306-5, 307-24~37, 307-39~48, 307-50~51, 307-53, 307-106, 307-108~109, 307-111~112, 307-114~116, 307-133~134
		제3반	금촌동 334-6, 334-13, 334-19~21, 334-182~186, 334-193~194, 334-197, 334-199~200, 334-254, 334-256~257, 334-261, 334-263, 334-265~266, 334-270~271, 350-1, 350-4~7, 350-9, 351, 351-1, 352-4, 352-7, 352-11~12, 492-3, 493-2
		제4반	금촌동 284-2, 284-4~5, 285-1~2, 286-2~3, 287-3~6, 287-12, 288-5, 288-10, 288-18, 288-24, 288-26, 349-6, 349-10, 495-1, 495-4, 495-12, 495-15, 496-4, 496-13, 496-28, 504-2~4, 505-1~2, 506, 506-1, 507-2~4, 507-10, 507-15~16, 507-19, 507-30, 509-21, 510-1, 510-3~5, 511-2, 511-4
		제5반	금촌동 512, 512-2~44, 512-13, 513-2~3, 516-1, 517, 518-1~3, 518-7~11, 519-1~2, 519-5, 521-1~2, 521-5~6, 521-12~18, 521-24, 272-1~2, 273-1~2, 275-1, 532-2~3, 533-1, 533-4, 534-1~3, 535-1, 536-1~2, 536-5, 536-7, 536-9, 537, 538-3~4, 540-1, 542-4, 543, 544-2, 544-4~11, 544-13~14, 547-1~2, 547-4, 547-7
		제6반	금촌동 964-1~3, 965-1~6, 966-1~5, 967-1~4, 968-1~4, 969-1, 970
		제7반	금촌동 929-2~4, 929-6, 929-10, 929-12~13, 929-15~20, 929-22~24, 929-26~30, 930-1~8, 930-10~11, 930-13, 930-15~18, 930-20~22, 931-2~11, 931-13~20, 931-22~26, 931-29, 931-32, 932-1~14, 932-16~19, 932-21~29, 933-1~15, 934-1~8, 934-10~19, 935-3~5, 935-7, 935-9, 935-11~27, 935-29~44, 935-47, 936-1~5, 936-7~12, 936-15~27, 937-1, 937-3~4, 937-7, 937-9~14, 937-16, 937-18~19, 937-22~24, 937-26~30, 937-32~38, 942-1~2, 942-4~15, 943-1~11, 943-13, 943-15~20, 943-22~26, 943-28~32
	제14통	제1반	금촌동 329-125, 334-6, 334-14, 334-23, 334-28, 334-173, 334-177~181, 334-190, 334-192, 352-1~3, 352-5~6, 353-1~2, 353-4~8, 353-14, 353-18, 354-2, 356,

읍 면 동	리 · 통	반의 명칭	관 할 구 역
		제2반	357-3~11, 356-1, 359-2~3, 466-45, 466-93, 340~342
		제3반	금촌동 928-1~5, 928-7~11, 928-13, 928-15~24, 928-27
		제4반	금촌동 329-62, 329-110, 329-112, 329-114~120, 329-372
		제5반	금촌동 329-128, 329-130~135, 329-163, 329-288
		제6반	금촌동 329-59~60, 329-63, 329-91, 329-108~109, 329-193, 329-199, 329-208
		제7반	금촌동 329-40, 329-43, 329-46, 329-204~206, 329-285, 329-374
			금촌동 329-11~12, 329-23, 329-30, 329-37, 329-97~99, 329-101, 329-146, 329-148, 329-180, 329-183~187, 329-189~192, 329-318, 329-323, 329-325, 329-328, 329-333, 329-338, 329-349~354, 329-358~360
		제8반	금촌동 323-8~12, 323-29~30, 323-33, 324-16, 324-18~19, 324-24, 324-37, 326-7, 326-17, 326-19, 327-1, 327-8~12, 327-15, 329-151, 329-153~155, 329-157, 329-299, 329-312~314, 329-292, 329-294, 329-296, 329-321~322, 329-326~327
		제9반	금촌동 323-1, 323-4, 324-31, 325-4~5, 325-8~9, 325-11, 325-13, 325-15, 325-22, 325-26, 325-38, 59-5, 59-7~12, 59-28, 60-1, 60-5, 60-7~16, 60-25, 60-27~29
		제10반	금촌동 334-110, 334-112~118, 334-120~122, 334-165, 334-168, 345-1, 345-4, 345-7, 345-20, 345-24
		제11반	금촌동 329-12 금촌역 더 트루엘 센트리지 101동
		제12반	금촌동 329-12 금촌역 더 트루엘 센트리지 102동
		제13반	금촌동 329-12 금촌역 더 트루엘 센트리지 201동
	제15통	제1반	금촌동 938-1~31, 939-1~32
		제2반	금촌동 940-1~9, 941-1~16
		제3반	금촌동 944-1~31, 945-1~36
		제4반	금촌동 943-1~26
		제5반	금촌동 942-1~10
	제16통	제1반	금릉동 199-6 장안흰돌마을아파트 101동 101호 ~ 1904호
		제2반	금릉동 199-6 장안흰돌마을아파트 102동 101호 ~ 103호 ~ 1901호-1903호
		제3반	금릉동 199-6 장안흰돌마을아파트 102동 104호 ~ 106호 ~ 1904호-1906호
		제4반	금릉동 199-6 장안흰돌마을아파트 103동 104호 ~ 1904호
		제5반	금릉동 199-6 장안흰돌마을아파트 104동 101호 ~ 1904호
		제6반	금릉동 199-6 장안흰돌마을아파트 105동 101호 ~ 1904호
		제7반	금릉동 199-6 장안흰돌마을아파트 106동 101호 ~ 2002호
		제8반	금릉동 199-6 장안흰돌마을아파트 107동 101호 ~ 2002호
	제17통	제1반	금촌동 329-39, 329-41, 329-54, 329-67, 329-126, 329-178~179, 329-276
		제2반	금촌동 329-5, 329-33, 329-158, 329-344, 329-380~383
		제3반	금촌동 44-7, 44-11~15, 44-19~21, 44-34, 44-36
		제4반	금촌동 41-1, 41-3~4, 42-1, 42-9, 42-15, 42-18, 43-1~3, 43-6, 50-1, 50-11~13, 50-15
		제5반	금촌동 54-8, 54-27~29, 54-33, 54-35, 54-97, 51-9~17, 51-20, 51-29~32, 51-35~37, 51-39
		제6반	금촌동 56-10, 56-17, 56-53, 56-56, 56-59~60, 56-71~72, 56-76~77, 56-82, 56-84
		제7반	금촌동 51-8, 52, 52-5, 52-8, 52-10~19, 52-25, 52-27~28, 52-30~33, 52-35~37, 52-46, 54-6, 54-45, 54-51, 54-55~56, 54-58, 54-60, 54-70
		제8반	금촌동 54-2, 54-24, 55-1~2, 55-4~5, 56, 56-1~3, 56-8~9, 56-12, 56-18~19, 56-27~28, 56-30~31, 56-35~36, 56-39, 56-43~45, 56-69, 56-71, 56-75, 56-83, 67-1
		제9반	금촌동 42-4~5, 42-8, 44-21~23, 44-35, 44-38, 46-3~4, 46-7~8, 50-2~4, 50-7~8, 50-22~28, 50-30~33, 50-38~39
		제10반	금촌동 42-7, 42-10~11, 42-14, 44-10, 44-16, 45-5, 45-15~19
		제11반	금촌동 51-1, 51-6~7, 51-49 장안미래아파트 101동
		제12반	금촌동 51-49 장안미래아파트 102동
		제13반	금촌동 51-49 장안미래아파트 103동
		제14반	금촌동 51-43, 52-39 금촌타워
	제18통	제1반	금촌동 946-1~3, 946-5~7, 946-9, 946-11~20, 946-24, 947-1~5, 947-7~11, 947-13~20, 947-22~28, 947-44~45, 947-47~53
		제2반	금촌동 947-29~30, 947-32, 947-34~37, 947-39~43, 948-1~17, 948-19~23
		제3반	금촌동 764-1~5, 764-7~16, 765-1~10, 765-12~13, 765-15~25, 772-1~19, 772-21~22

읍 면 동	리 · 통	반의 명칭	관 할 구 역
	제19통 (신설)	제1반 제2반 제3반 제4반 제5반 제6반 제7반	금촌동 337-15 파주금촌 금호어울림 101동 금촌동 337-15 파주금촌 금호어울림 102동 금촌동 337-15 파주금촌 금호어울림 103동 금촌동 337-15 파주금촌 금호어울림 104동 금촌동 337-15 파주금촌 금호어울림 105동 금촌동 337-15 파주금촌 금호어울림 106동 금촌동 337-15 파주금촌 금호어울림 107동, 상가동
금촌2동	24	273	
	제1통	제1반 제2반 제3반 제4반 제5반 제6반 제7반 제8반 제9반 제10반 제11반 제12반 제13반 제14반	금촌동 1008 쇠재마을 101동 101 ~ 2001호, 102 ~ 2002호 금촌동 1008 쇠재마을 102동 101 ~ 2001호, 102 ~ 2002호 금촌동 1008 쇠재마을 102동 103 ~ 2003호, 104 ~ 2004호 금촌동 1008 쇠재마을 103동 101 ~ 1801호, 102 ~ 1802호 금촌동 1008 쇠재마을 103동 103 ~ 1803호, 104 ~ 1804호 금촌동 1008 쇠재마을 105동 101 ~ 2001호, 102 ~ 2002호 금촌동 1008 쇠재마을 105동 103 ~ 2003호, 104 ~ 2004호 금촌동 1008 쇠재마을 104동 101 ~ 1801호, 102 ~ 1802호, 금촌동 1010 ~ 1013번지 금촌동 1008 쇠재마을 108동 101 ~ 2001호, 102 ~ 2002호, 103 ~ 2003호 금촌동 1008 쇠재마을 107동 101 ~ 2001호, 102 ~ 2002호 금촌동 1008 쇠재마을 107동 103 ~ 2003호, 104 ~ 2004호 금촌동 1008 쇠재마을 106동 101 ~ 2001호, 102 ~ 2002호 금촌동 1008 쇠재마을 106동 103 ~ 2003호, 104 ~ 2004호 금촌동 1008 쇠재마을 109동 201 ~ 1901호, 302 ~ 1902호
	제2통	제1반	금릉동 427,431-1 ~ 2, 432-1 ~ 3, 433-1 ~ 5, 428 ~ 430, 438-1 ~ 12, 439-1 ~ 12, 442-1 ~ 12, 443-1 ~ 12, 444-1 ~ 12, 445-1 ~ 12, 446-1 ~ 13, 447-1 ~ 7, 448 ~ 452
	제3통	제1반 제2반 제3반 제4반 제5반 제6반 제7반 제8반	금촌동 997 후곡마을 101동 101 ~ 2001호, 102 ~ 2002호, 996 금촌동 997 후곡마을 101동 103 ~ 2003호, 105 ~ 2005호 금촌동 997 후곡마을 102동 101 ~ 2001호, 102 ~ 2002호 금촌동 997 후곡마을 102동 103 ~ 2003호, 105 ~ 2005호, 995 금촌동 997 후곡마을 103동 101 ~ 2001호, 102 ~ 2002호 금촌동 997 후곡마을 103동 103 ~ 2003호, 105 ~ 2005호 금촌동 997 후곡마을 104동 101 ~ 2001호, 102 ~ 2002호 금촌동 997 후곡마을 104동 103 ~ 1803호, 105 ~ 1805호
	제4통	제1반 제2반 제3반 제4반 제5반 제6반	금촌동 230-17 대영장미아파트 101동 금촌동 232-5 대영장미아파트 102동 101호 ~ 809호 금촌동 232-5 대영장미아파트 102동 901호 ~ 1508호 금촌동 233-6 대영장미아파트 301동 101호 ~ 1904호 금촌동 233-6 대영장미아파트 301동 105호 ~ 1910호 금촌동 233-6 대영장미아파트 302호
	제5통	제1반 제2반 제3반 제4반 제5반 제6반 제7반 제8반 제9반 제10반	금촌동 231-2 대영장미아파트 201동 101호-104호 ~ 1801호-1804호 금촌동 231-2 대영장미아파트 201동 105호-108호 ~ 1805호-1808호 금촌동 231-2 대영장미아파트 201동 109호-112호 ~ 1809호-1810호 금촌동 228-1 건일장미아파트 501동 101호-104호 ~ 1901호-1804호 금촌동 228-1 건일장미아파트 501동 107호-108호 ~ 1905호-1908호 금촌동 228-1 건일장미아파트 501동 109호-112호 ~ 1909호-1912호 금촌동 228-4 대영장미아파트 601동 101호-104호 ~ 1901호-1904호 금촌동 228-4 대영장미아파트 601동 105호-106호 ~ 1905호-1908호 금촌동 228-4 대영장미아파트 601동 109호-111호 ~ 1909호-1910호 금촌동 228-4 대영장미아파트 601동 112호-114호 ~ 1812호-1814호
	제6통	제1반 제2반 제3반 제4반 제5반 제6반 제7반 제8반 제9반	금촌동 234 두보아파트 101동 101호 ~ 1505호 금촌동 234 두보아파트 101동 106호 ~ 1109호 금촌동 234 두보아파트 102동 금촌동 234 두보아파트 103동 금촌동 234-22 두보아파트 105동 101호 ~ 1804호 금촌동 234-22 두보아파트 105동 105호 ~ 1808호 금촌동 234-22 두보아파트 105동 109호 ~ 1814호 금촌동 246, 251 ~ 259, 956 ~ 959, 962 금촌동 255 건일장미7차아파트 201 ~ 801호, 102 ~ 1102호, 103 ~ 1103호

읍 면 동	리 · 통	반의 명칭	관 할 구 역
		제10반	금촌동 253, 255 건일장미7차아파트 104 ~ 1104호, 105 ~ 1105호, 106 ~ 1106호
	제7통	제1반	금촌동 922 주공아파트 101동
		제2반	금촌동 922 주공아파트 102동
		제3반	금촌동 922 주공아파트 103동
		제4반	금촌동 922 주공아파트 104동
	제8통	제1반	금촌동 972 새꽃마을 101동 101 ~ 2001호, 102 ~ 2002호
		제2반	금촌동 972 새꽃마을 101동 103 ~ 2003호, 104 ~ 2004호
		제3반	금촌동 972 새꽃마을 101동 105 ~ 1905호, 106 ~ 1906호
		제4반	금촌동 972 새꽃마을 120동 101 ~ 2001호, 102 ~ 2002호
		제5반	금촌동 972 새꽃마을 120동 103 ~ 2003호, 104 ~ 2004호
		제6반	금촌동 972 새꽃마을 119동 101 ~ 2001호, 102 ~ 2002호
		제7반	금촌동 972 새꽃마을 119동 103 ~ 2003호, 104 ~ 2004호
		제8반	금촌동 972 새꽃마을 118동 101 ~ 1701호, 102 ~ 1702호
		제9반	금촌동 972 새꽃마을 116동 101 ~ 2001호, 102 ~ 2002호
		제10반	금촌동 972 새꽃마을 116동 103 ~ 2003호, 104 ~ 2004호
	제9통	제1반	금촌동 972 새꽃마을 103동
		제2반	금촌동 972 새꽃마을 114동 101 ~ 1701호, 102 ~ 1702호
		제3반	금촌동 972 새꽃마을 114동 103 ~ 1703호, 104 ~ 1704호
		제4반	금촌동 972 새꽃마을 115동 301 ~ 2001호, 102 ~ 2002호
		제5반	금촌동 972 새꽃마을 115동 103 ~ 2003호, 104 ~ 2004호
		제6반	금촌동 972 새꽃마을 112동 301 ~ 2001호, 102 ~ 2002호
		제7반	금촌동 972 새꽃마을 112동 103 ~ 2003호, 104 ~ 2004호
		제8반	금촌동 972 새꽃마을 113동 101 ~ 1701호, 102 ~ 1702호
		제9반	금촌동 972 새꽃마을 113동 103 ~ 1703호, 104 ~ 1704호
		제10반	금촌동 972 새꽃마을 105동
		제11반	금촌동 972 새꽃마을 111동 101 ~ 2001호, 102 ~ 2002호, 금촌동 973 ~ 4번지
		제12반	금촌동 972 새꽃마을 111동 103 ~ 2003호, 104 ~ 2004호
	제10통	제1반	금촌동 972 새꽃마을 107동 101 ~ 1801호, 102 ~ 1802호
		제2반	금촌동 972 새꽃마을 107동 103 ~ 1803호, 104 ~ 1804호
		제3반	금촌동 972 새꽃마을 107동 105 ~ 1805호, 106 ~ 1806호
		제4반	금촌동 972 새꽃마을 107동 107 ~ 1607호, 108 ~ 1608호
		제5반	금촌동 972 새꽃마을 110동 301 ~ 1901호, 102 ~ 1902호
		제6반	금촌동 972 새꽃마을 110동 103 ~ 1903호, 104 ~ 1904호
		제7반	금촌동 972 새꽃마을 110동 105 ~ 2005호, 306 ~ 2006호
		제8반	금촌동 972 새꽃마을 108동 101 ~ 1801호, 102 ~ 1802호
		제9반	금촌동 972 새꽃마을 108동 103 ~ 1803호, 104 ~ 1804호
		제10반	금촌동 972 새꽃마을 108동 105 ~ 1805호, 106 ~ 1806호
		제11반	금촌동 972 새꽃마을 108동 107 ~ 1607호, 108 ~ 1608호
		제12반	금촌동 972 새꽃마을 109동 301 ~ 1901호, 102 ~ 1902호
		제13반	금촌동 972 새꽃마을 109동 103 ~ 1903호, 104 ~ 1904호
		제14반	금촌동 972 새꽃마을 109동 105 ~ 2005호, 106 ~ 2006호
	제11통	제1반	금촌동 984 새꽃마을 301동 101 ~ 508호
		제2반	금촌동 984 새꽃마을 301동 601 ~ 1008호
		제3반	금촌동 984 새꽃마을 301동 1101 ~ 1508호
		제4반	금촌동 984 새꽃마을 305동 101 ~ 507호
		제5반	금촌동 984 새꽃마을 305동 601 ~ 1007호
		제6반	금촌동 984 새꽃마을 305동 1101 ~ 1507호
		제7반	금촌동 984 새꽃마을 305동 1601 ~ 1907호
		제8반	금촌동 984 새꽃마을 306동 101 ~ 507호
		제9반	금촌동 984 새꽃마을 306동 601 ~ 1007호
		제10반	금촌동 984 새꽃마을 306동 1101 ~ 1507호
		제11반	금촌동 984 새꽃마을 306동 1601 ~ 1905호
		제12반	금촌동 984 새꽃마을 307동 101 ~ 507호
		제13반	금촌동 984 새꽃마을 307동 601 ~ 1107호
		제14반	금촌동 984 새꽃마을 307동 1201 ~ 1505호
		제15반	금촌동 984 새꽃마을 302동 101 ~ 507호
		제16반	금촌동 984 새꽃마을 302동 601 ~ 1007호

읍 면 동	리 · 통	반의 명칭	관 할 구 역
		제17반	금촌동 984 새꽃마을 302동 1101 ~ 1507호
	제12통	제1반	금촌동 984 새꽃마을 308동 101 ~ 508호
		제2반	금촌동 984 새꽃마을 308동 601 ~ 1008호
		제3반	금촌동 984 새꽃마을 308동 1101 ~ 1506호
		제4반	금촌동 984 새꽃마을 309동 101 ~ 508호
		제5반	금촌동 984 새꽃마을 309동 601 ~ 1008호
		제6반	금촌동 984 새꽃마을 309동 1101 ~ 1508호
		제7반	금촌동 984 새꽃마을 309동 1601 ~ 1906호
		제8반	금촌동 984 새꽃마을 303동 101 ~ 507호
		제9반	금촌동 984 새꽃마을 303동 601 ~ 1007호
		제10반	금촌동 984 새꽃마을 303동 1101 ~ 1507호
		제11반	금촌동 984 새꽃마을 304동 101 ~ 507호, 985, 986-1 ~ 5, 987-1 ~ 5, 988-1 ~ 8, 989-1 ~ 8, 990-1 ~ 5, 1023, 1024번지
		제12반	금촌동 984 새꽃마을 304동 601 ~ 1007호
		제13반	금촌동 984 새꽃마을 304동 1101 ~ 1505호
		제14반	금촌동 984 새꽃마을 310동 101 ~ 508호
		제15반	금촌동 984 새꽃마을 310동 601 ~ 1008호
		제16반	금촌동 984 새꽃마을 310동 1101 ~ 1506호
	제13통	제1반	금촌동 992 후곡마을 409동 101 ~ 1801호, 202 ~ 1802호
		제2반	금촌동 992 후곡마을 409동 203 ~ 1803호, 104 ~ 1804호
		제3반	금촌동 992 후곡마을 409동 205 ~ 2305호, 106 ~ 2306호
		제4반	금촌동 992 후곡마을 410동 101 ~ 1501호, 202 ~ 1502호
		제5반	금촌동 992 후곡마을 410동 103 ~ 1503호, 204 ~ 1504호
		제6반	금촌동 992 후곡마을 410동 205 ~ 1505호, 106 ~ 1506호
		제7반	금촌동 992 후곡마을 401동 101 ~ 1501호, 202 ~ 1502호
		제8반	금촌동 992 후곡마을 401동 203 ~ 1503호, 104 ~ 1504호
		제9반	금촌동 992 후곡마을 407동 101 ~ 1801호, 102 ~ 1802호
		제10반	금촌동 992 후곡마을 407동 103 ~ 1803호, 104 ~ 1804호
		제11반	금촌동 992 후곡마을 407동 105 ~ 1805호, 106 ~ 1806호
		제12반	금촌동 992 후곡마을 408동
	제14통	제1반	금촌동 992 후곡마을 412동 101 ~ 1801호, 102 ~ 1802호
		제2반	금촌동 992 후곡마을 412동 103 ~ 1803호, 104 ~ 1804호
		제3반	금촌동 992 후곡마을 412동 105 ~ 1805호, 106 ~ 1806호
		제4반	금촌동 992 후곡마을 413동 101 ~ 1801호, 202 ~ 1802호
		제5반	금촌동 992 후곡마을 413동 203 ~ 1803호, 104 ~ 1804호
		제6반	금촌동 992 후곡마을 414동 101 ~ 1801호, 202 ~ 1802호
		제7반	금촌동 992 후곡마을 414동 203 ~ 1803호, 104 ~ 1804호
		제8반	금촌동 992 후곡마을 415동
		제9반	금촌동 992 후곡마을 411동 101 ~ 1801호, 102 ~ 1802호
		제10반	금촌동 992 후곡마을 411동 103 ~ 1803호, 104 ~ 1804호
		제11반	금촌동 992 후곡마을 417동 101 ~ 1801호, 102 ~ 1802호
		제12반	금촌동 992 후곡마을 417동 103 ~ 1803호, 104 ~ 1804호
		제13반	금촌동 992 후곡마을 416동 101 ~ 1801호, 102 ~ 1802호
		제14반	금촌동 992 후곡마을 416동 103 ~ 1803호, 104 ~ 1804호
	제15통	제1반	금촌동 992 후곡마을 402동 101 ~ 1501호, 102 ~ 1502호
		제2반	금촌동 992 후곡마을 402동 103 ~ 1503호, 104 ~ 1504호
		제3반	금촌동 992 후곡마을 406동 101 ~ 1801호, 102 ~ 1802호
		제4반	금촌동 992 후곡마을 406동 203 ~ 1803호, 104 ~ 1804호
		제5반	금촌동 992 후곡마을 406동 105 ~ 1805호, 106 ~ 1806호
		제6반	금촌동 992 후곡마을 403동 101 ~ 1501호, 102 ~ 1502호
		제7반	금촌동 992 후곡마을 403동 103 ~ 1503호, 104 ~ 1504호
		제8반	금촌동 992 후곡마을 404동 101 ~ 1801호, 102 ~ 1802호
		제9반	금촌동 992 후곡마을 404동 103 ~ 1803호, 104 ~ 1804호
		제10반	금촌동 992 후곡마을 404동 105 ~ 1805호, 106 ~ 1806호, 금촌동 991
		제11반	금촌동 992 후곡마을 405동
	제16통	제1반	금촌동 992 후곡마을 418동
		제2반	금촌동 992 후곡마을 419동 101 ~ 1801호, 102 ~ 1802호

읍 면 동	리 · 통	반의 명칭	관 할 구 역
		제3반	금촌동 992 후곡마을 419동 203 ~ 1803호, 104 ~ 1804호
		제4반	금촌동 992 후곡마을 419동 105 ~ 1805호, 106 ~ 1806호
		제5반	금촌동 992 후곡마을 420동 101 ~ 1801호, 102 ~ 1802호
		제6반	금촌동 992 후곡마을 420동 103 ~ 1803호, 104 ~ 1804호
		제7반	금촌동 992 후곡마을 421동 101 ~ 1801호, 102 ~ 1802호, 금촌동 994
		제8반	금촌동 992 후곡마을 421동 103 ~ 1803호, 104 ~ 1804호
		제9반	금촌동 992 후곡마을 421동 105 ~ 1805호, 106 ~ 1806호
	제17통	제1반	금촌동 1003 쇠재마을 506동 101 ~ 2001호, 102 ~ 2002호
		제2반	금촌동 1003 쇠재마을 506동 103 ~ 2003호, 104 ~ 2004호
		제3반	금촌동 1003 쇠재마을 506동 105 ~ 2005호, 106 ~ 2006호
		제4반	금촌동 1003 쇠재마을 506동 107 ~ 2007호, 108 ~ 2008호
		제5반	금촌동 1003 쇠재마을 508동 101 ~ 1801호, 102 ~ 1802호
		제6반	금촌동 1003 쇠재마을 508동 103 ~ 1803호, 104 ~ 1804호
		제7반	금촌동 1003 쇠재마을 505동 301 ~ 2301호, 102 ~ 2302호
		제8반	금촌동 1003 쇠재마을 505동 103 ~ 2303호, 104 ~ 2304호
		제9반	금촌동 1003 쇠재마을 507동 101 ~ 2001호, 102 ~ 2002호
		제10반	금촌동 1003 쇠재마을 507동 103 ~ 2003호, 104 ~ 2004호
		제11반	금촌동 1003 쇠재마을 507동 105 ~ 2005호, 106 ~ 2006호
		제12반	금촌동 1003 쇠재마을 509동 101 ~ 1801호, 102 ~ 1802호
		제13반	금촌동 1003 쇠재마을 509동 103 ~ 1803호, 104 ~ 1804호
	제18통	제1반	금촌동 1003 쇠재마을 502동 101 ~ 1501호, 102 ~ 1502호
		제2반	금촌동 1003 쇠재마을 502동 103 ~ 1503호, 104 ~ 1504호
		제3반	금촌동 1003 쇠재마을 502동 105 ~ 1505호, 106 ~ 1506호
		제4반	금촌동 1003 쇠재마을 504동 101 ~ 2001호, 102 ~ 2002호
		제5반	금촌동 1003 쇠재마을 504동 103 ~ 2003호, 104 ~ 2004호
		제6반	금촌동 1003 쇠재마을 501동 101 ~ 1501호, 102 ~ 1502호
		제7반	금촌동 1003 쇠재마을 501동 103 ~ 1503호, 104 ~ 1504호
		제8반	금촌동 1003 쇠재마을 501동 105 ~ 1505호, 106 ~ 1506호
		제9반	금촌동 1003 쇠재마을 503동 101 ~ 2001호, 102 ~ 2002호
		제10반	금촌동 1003 쇠재마을 503동 103 ~ 2003호, 104 ~ 2004호
	제19통	제1반	금촌동 1003 쇠재마을 510동 101 ~ 1501호, 102 ~ 1502호
		제2반	금촌동 1003 쇠재마을 510동 103 ~ 1503호, 104 ~ 1504호
		제3반	금촌동 1003 쇠재마을 515동 101 ~ 1801호, 102 ~ 1802호
		제4반	금촌동 1003 쇠재마을 515동 103 ~ 1803호, 104 ~ 1804호
		제5반	금촌동 1003 쇠재마을 515동 105 ~ 1805호, 106 ~ 1806호
		제6반	금촌동 1003 쇠재마을 516동 301 ~ 2301호, 102 ~ 2302호
		제7반	금촌동 1003 쇠재마을 516동 103 ~ 2303호, 104 ~ 2304호
		제8반	금촌동 1003 쇠재마을 511동 101 ~ 1501호, 102 ~ 1502호
		제9반	금촌동 1003 쇠재마을 511동 103 ~ 1503호, 104 ~ 1504호
		제10반	금촌동 1003 쇠재마을 512동 101 ~ 1801호, 102 ~ 1802호
		제11반	금촌동 1003 쇠재마을 512동 103 ~ 1803호, 104 ~ 1804호
		제12반	금촌동 1003 쇠재마을 513동 101 ~ 1801호, 102 ~ 1802호
		제13반	금촌동 1003 쇠재마을 513동 103 ~ 1803호, 104 ~ 1804호
		제14반	금촌동 1003 쇠재마을 514동 301 ~ 2201호, 102 ~ 2202호, 1002, 1007번지
		제15반	금촌동 1003 쇠재마을 514동 103 ~ 2203호, 104 ~ 2204호
	제20통	제1반	금촌동 1022 후곡마을 607동 101 ~ 1801호, 102 ~ 1802호
		제2반	금촌동 1022 후곡마을 607동 103 ~ 1803호, 104 ~ 1804호
		제3반	금촌동 1022 후곡마을 608동 101 ~ 1301호, 102 ~ 1302호
		제4반	금촌동 1022 후곡마을 608동 103 ~ 1403호, 104 ~ 1404호
		제5반	금촌동 1022 후곡마을 608동 105 ~ 1405호, 106 ~ 1406호
		제6반	금촌동 1022 후곡마을 606동
		제7반	금촌동 1022 후곡마을 609동 101 ~ 1401호, 102 ~ 1402호
		제8반	금촌동 1022 후곡마을 609동 103 ~ 1403호, 104 ~ 1404호
		제9반	금촌동 1022 후곡마을 609동 105 ~ 1305호, 106 ~ 1306호
		제10반	금촌동 1022 후곡마을 605동
		제11반	금촌동 1022 후곡마을 601동 101 ~ 1301호, 102 ~ 1302호
		제12반	금촌동 1022 후곡마을 601동 103 ~ 1403호, 104 ~ 1404호

읍 면 동	리 · 통	반의 명칭	관 할 구 역
		제13반	금촌동 1022 후곡마을 601동 105 ~ 1405호, 106 ~ 1406호
		제14반	금촌동 1022 후곡마을 604동
		제15반	금촌동 1022 후곡마을 602동 101 ~ 1401호, 102 ~ 1402호
		제16반	금촌동 1022 후곡마을 602동 103 ~ 1403호, 104 ~ 1404호
		제17반	금촌동 1022 후곡마을 602동 105 ~ 1305호, 106 ~ 1306호
		제18반	금촌동 1022 후곡마을 603동 101 ~ 1801호, 102 ~ 1802호
		제19반	금촌동 1022 후곡마을 603동 103 ~ 1803호, 104 ~ 1804호
	제21통	제1반	금촌동 1019 서원마을 701동 201 ~ 1801호, 102 ~ 1802호
		제2반	금촌동 1019 서원마을 701동 103 ~ 1803호, 204 ~ 1804호
		제3반	금촌동 1019 서원마을 701동 205 ~ 1805호, 106 ~ 1806호
		제4반	금촌동 1019 서원마을 702동 201 ~ 1501호, 102 ~ 1502호
		제5반	금촌동 1019 서원마을 702동 103 ~ 1503호, 204 ~ 1504호
		제6반	금촌동 1019 서원마을 702동 205 ~ 1505호, 106 ~ 1506호, 금촌동 1025번지
		제7반	금촌동 1019 서원마을 703동 101 ~ 1501호, 102 ~ 1502호
		제8반	금촌동 1019 서원마을 703동 103 ~ 1503호, 104 ~ 1504호
		제9반	금촌동 1019 서원마을 703동 105 ~ 1505호, 106 ~ 1506호
		제10반	금촌동 1019 서원마을 704동 101 ~ 1801호, 102 ~ 1802호
		제11반	금촌동 1019 서원마을 704동 103 ~ 1803호, 104 ~ 1804호
		제12반	금촌동 1019 서원마을 704동 105 ~ 1805호, 106 ~ 1806호
		제13반	금촌동 1019 서원마을 705동 101 ~ 1401호, 102 ~ 1402호
		제14반	금촌동 1019 서원마을 705동 103 ~ 1403호, 104 ~ 1404호
		제15반	금촌동 1019 서원마을 706동 201 ~ 2201호, 102 ~ 2202호
		제16반	금촌동 1019 서원마을 706동 103 ~ 2203호, 104 ~ 2204호
	제22통	제1반	금촌동 1019 서원마을 710동 201 ~ 1801호, 102 ~ 1802호
		제2반	금촌동 1019 서원마을 710동 103 ~ 1803호, 204 ~ 1804호
		제3반	금촌동 1019 서원마을 710동 205 ~ 1805호, 106 ~ 1806호
		제4반	금촌동 1019 서원마을 711동 201 ~ 1801호, 102 ~ 1802호
		제5반	금촌동 1019 서원마을 711동 103 ~ 1803호, 204 ~ 1804호
		제6반	금촌동 1019 서원마을 711동 205 ~ 1805호, 106 ~ 1806호, 금촌동 999번지
		제7반	금촌동 1019 서원마을 709동 101 ~ 1801호, 102 ~ 1802호
		제8반	금촌동 1019 서원마을 709동 103 ~ 1803호, 104 ~ 1804호
		제9반	금촌동 1019 서원마을 709동 105 ~ 1805호, 106 ~ 1806호
		제10반	금촌동 1019 서원마을 707동 201 ~ 2201호, 102 ~ 2202호
		제11반	금촌동 1019 서원마을 707동 103 ~ 2203호, 104 ~ 2204호
		제12반	금촌동 1019 서원마을 708동 101 ~ 1801호, 102 ~ 1802호, 1017,1018번지
		제13반	금촌동 1019 서원마을 708동 103 ~ 1803호, 104 ~ 1804호
		제14반	금촌동 1019 서원마을 708동 105 ~ 1805호, 106 ~ 1806호
		제15반	금촌동 1019 서원마을 712동 201 ~ 2201호, 102 ~ 2202호
		제16반	금촌동 1019 서원마을 712동 103 ~ 2203호, 104 ~ 2204호
	제23통	제1반	금촌동 250 주공아파트 105동
		제2반	금촌동 250 주공아파트 106동
		제3반	금촌동 250 주공아파트 107동
		제4반	금촌동 250 주공아파트 108동
		제5반	금촌동 960, 961
	제24통	제1반	금촌동 972 새꽃마을 117동
		제2반	금촌동 972 새꽃마을 102동 101 ~ 2001호, 102 ~ 2002호
		제3반	금촌동 972 새꽃마을 102동 103 ~ 2003호, 104 ~ 2004호
		제4반	금촌동 972 새꽃마을 102동 105 ~ 1905호, 106 ~ 1906호
		제5반	금촌동 972 새꽃마을 104동 101 ~ 2001호, 102 ~ 2002호
		제6반	금촌동 972 새꽃마을 104동 103 ~ 2003호, 104 ~ 2004호
		제7반	금촌동 972 새꽃마을 104동 105 ~ 1905호, 106 ~ 1906호
		제8반	금촌동 972 새꽃마을 106동 101 ~ 2001호, 102 ~ 2002호
		제9반	금촌동 972 새꽃마을 106동 103 ~ 2003호, 104 ~ 2004호
		제10반	금촌동 972 새꽃마을 106동 105 ~ 2005호, 106 ~ 2006호
		제11반	금촌동 972 새꽃마을 106동 107 ~ 1907호, 108 ~ 1908호
금촌3동	21	215	
	제1통	제1반	아동동 275, 275-1 ~ 275-8, 267-1, 267-2, 267-4 ~ 267-7, 267-10 ~ 267-13,

읍 면 동	리 · 통	반의 명칭	관 할 구 역
		제2반 제3반 제4반 제5반 제6반 제7반	270-1 ~ 270-8, 271-1, 271-2, 271-4 ~ 271-11, 274-1 ~ 274-5, 274-10 ~ 274-20, 299-1, 299-5, 299-23, 299-108 ~ 109, 300, 300-1 ~ 300-3, 300-8 ~ 300-19 아동동 275-11, 299-7, 299-11, 299-20 아동동 275-9 파라다이스 아파트 101동 아동동 275-10 파라다이스 아파트 201동 아동동 275-13 협신주택 가, 나, 다동 아동동 275-13 협신주택 라, 마, 바동 아동동 275-14 초원주택
	제2통	제1반 제2반 제3반 제4반 제5반 제6반 제7반 제8반	아동동 294-4 무궁화 아파트 가동 아동동 294-4 무궁화 아파트 나동 아동동 293-5 무궁화 아파트 다동 아동동 293-1 무궁화 아파트 라동 아동동 293-1 무궁화 아파트 마동 아동동 291-10 무궁화 아파트 1동 아동동 291-10 무궁화 아파트 2동 아동동 305-23 영진빌라, 305-4 영신빌라, 295-12 석회빌라
	제3통	제1반 제2반 제3반 제4반 제5반 제6반 제7반 제8반 제9반 제10반	아동동 283 팜스프링아파트 101동 101 ~ 2302호, 2402 ~ 2502호 아동동 283 팜스프링아파트 101동 103 ~ 2504호 아동동 283 팜스프링아파트 101동 103 ~ 2006호 아동동 283 팜스프링아파트 102동 101 ~ 1802호 아동동 283 팜스프링아파트 102동 103 ~ 1904호 아동동 283 팜스프링아파트 103동 101 ~ 2502호 아동동 283 팜스프링아파트 104동 101 ~ 1602호, 1701 ~ 1901호 아동동 283 팜스프링아파트 105동 101 ~ 2002호 아동동 283 팜스프링아파트 105동 103 ~ 2004호 아동동 283 팜스프링아파트 106동 101 ~ 2402호
	제3통	제11반 제12반 제13반 제14반 제15반 제16반 제17반 제18반 제19반 제20반 제21반	아동동 283 팜스프링아파트 107동 101 ~ 1602호, 1702 ~ 2202호 아동동 283 팜스프링아파트 107동 101 ~ 2204호 아동동 283 팜스프링아파트 108동 101 ~ 2202호, 2302 ~ 2402호 아동동 283 팜스프링아파트 108동 101 ~ 2404호 아동동 283 팜스프링아파트 109동 101 ~ 2502호 아동동 283 팜스프링아파트 109동 101 ~ 2504호 아동동 283 팜스프링아파트 110동 101 ~ 2202호 아동동 283 팜스프링아파트 110동 101 ~ 1904호, 2003 ~ 2203호 아동동 283 팜스프링아파트 111동 101 ~ 2302호 아동동 283 팜스프링아파트 111동 101 ~ 2304호 아동동 283 팜스프링아파트 111동 101 ~ 2306호
	제4통	제1반 제2반 제3반 제4반 제5반 제6반 제7반 제8반 제9반 제10반 제11반 제12반 제13반 제14반 제15반 제16반 제17반 제18반 제19반 제20반	아동동 283 팜스프링아파트 112동 101 ~ 2202호 아동동 283 팜스프링아파트 112동 103 ~ 2204호 아동동 283 팜스프링아파트 112동 105 ~ 1406호, 1505 ~ 1705호 아동동 283 팜스프링아파트 113동 101 ~ 2502호 아동동 283 팜스프링아파트 113동 103 ~ 2504호 아동동 283 팜스프링아파트 113동 105 ~ 2506호 아동동 283 팜스프링아파트 114동 101 ~ 608호 아동동 283 팜스프링아파트 114동 701 ~ 1208호 아동동 283 팜스프링아파트 114동 1301 ~ 1808호 아동동 283 팜스프링아파트 114동 1901 ~ 2308호 아동동 283 팜스프링아파트 115동 101 ~ 2502호 아동동 283 팜스프링아파트 115동 103 ~ 2204호, 2303 ~ 2503호 아동동 283 팜스프링아파트 116동 101 ~ 2302호 아동동 283 팜스프링아파트 116동 103 ~ 2304호 아동동 283 팜스프링아파트 117동 101 ~ 2502호 아동동 283 팜스프링아파트 117동 103 ~ 2504호 아동동 283 팜스프링아파트 118동 101 ~ 2302호 아동동 283 팜스프링아파트 118동 103 ~ 2304호 아동동 283 팜스프링아파트 119동 101 ~ 2302호 아동동 283 팜스프링아파트 119동 103 ~ 2304호

읍 면 동	리 · 통	반의 명칭	관 할 구 역
		제21반	야동동 283 팜스프링아파트120동101 ~ 2302호
		제22반	야동동 283 팜스프링아파트120동103 ~ 2304호
	제5통	제1반	야동동 283 팜스프링아파트121동101 ~ 2502호
		제2반	야동동 283 팜스프링아파트121동103 ~ 2504호
		제3반	야동동 283 팜스프링아파트121동105 ~ 2506호
		제4반	야동동 283 팜스프링아파트121동107 ~ 1508호, 1607 ~ 2207호
		제5반	야동동 283 팜스프링아파트122동101 ~ 2302호
		제6반	야동동 283 팜스프링아파트122동103 ~ 2304호
		제7반	야동동 283 팜스프링아파트123동101 ~ 1902호
		제8반	야동동 283 팜스프링아파트124동101 ~ 2102호
		제9반	야동동 283 팜스프링아파트124동103 ~ 2004호
		제10반	야동동 283 팜스프링아파트125동101 ~ 2302호
		제11반	야동동 283 팜스프링아파트125동103 ~ 2304호
		제12반	야동동 283 팜스프링아파트126동101 ~ 2302호
		제13반	야동동 283 팜스프링아파트126동103 ~ 2304호
		제14반	야동동 283 팜스프링아파트127동101 ~ 1702호, 1802 ~ 2102호
		제15반	야동동 283 팜스프링아파트128동101 ~ 2502호
		제16반	야동동 283 팜스프링아파트128동103 ~ 2504호
		제17반	야동동 283 팜스프링아파트129동101 ~ 2102호, 2202 ~ 2302호
		제18반	야동동 283 팜스프링아파트129동103 ~ 2404호, 2504호
		제19반	야동동 283 팜스프링아파트129동105 ~ 2506호
		제20반	야동동 283 팜스프링아파트130동101 ~ 2502호
		제21반	야동동 283 팜스프링아파트130동103 ~ 2504호
		제22반	야동동 283 팜스프링아파트131동101 ~ 2102호, 2202 ~ 2302호
	제6통	제1반	야동동 587 대방아파트101동101 ~ 1502호
		제2반	야동동 587 대방아파트101동103 ~ 1504호
		제3반	야동동 587 대방아파트102동101 ~ 1502호
		제4반	야동동 587 대방아파트102동103 ~ 1504호
		제5반	야동동 587 대방아파트103동101 ~ 1502호
		제6반	야동동 587 대방아파트103동103 ~ 1504호
		제7반	야동동 587 대방아파트103동105 ~ 1506호
		제8반	야동동 587 대방아파트104동101 ~ 1502호
		제9반	야동동 587 대방아파트104동103 ~ 1504호
		제10반	야동동 587 대방아파트105동101 ~ 1502호
		제11반	야동동 587 대방아파트105동103 ~ 1504호
		제12반	야동동 587 대방아파트106동101 ~ 408호
		제13반	야동동 587 대방아파트106동501 ~ 808호
		제14반	야동동 587 대방아파트106동901 ~ 1208호
		제15반	야동동 587 대방아파트106동1301 ~ 1508호
		제16반	야동동 587 대방아파트107동101 ~ 1502호
		제17반	야동동 587 대방아파트107동103 ~ 1504호
		제18반	야동동 587 대방아파트107동105 ~ 1506호
		제19반	야동동 587 대방아파트108동101 ~ 1502호
		제20반	야동동 587 대방아파트108동103 ~ 1504호
		제21반	야동동 587 대방아파트108동105 ~ 1506호
		제22반	야동동 587 대방아파트109동101 ~ 1502호
		제23반	야동동 587 대방아파트109동103 ~ 1504호
		제24반	야동동 587 대방아파트109동105 ~ 1506호
		제25반	야동동 587 대방아파트110동101 ~ 1502호
		제26반	야동동 587 대방아파트110동103 ~ 1504호
		제27반	야동동 587 대방아파트111동101 ~ 1502호
		제28반	야동동 587 대방아파트111동103 ~ 1504호
		제29반	야동동 587 대방아파트112동101 ~ 1502호
		제30반	야동동 587 대방아파트112동103 ~ 1504호
		제31반	야동동 587 대방아파트113동101 ~ 1502호
		제32반	야동동 587 대방아파트113동103 ~ 1504호
		제33반	야동동 587 대방아파트114동101 ~ 1502호

읍 면 동	리 · 통	반의 명칭	관 할 구 역
		제34반 제35반 제36반	야동동 587 대방아파트114동103 ~ 1504호 야동동 587 대방아파트115동 101 ~ 1502호 야동동 587 대방아파트115동103 ~ 1504호
	제7통	제1반 제2반 제3반 제4반 제5반 제6반 제7반	야동동 151-1, 151-3 ~ 151-5, 141-7 ~ 151-9, 151-12, 151-17, 151-18, 152-2, 152-4 ~ 152-6, 152-8 ~ 152-10, 152-12, 152-15 야동동 132-1 ~ 132-6, 132-8 ~ 132-11, 132-13 ~ 132-18, 132-20 ~ 132-29, 135-5 ~ 135-10, 355-1, 355-2, 355-4 ~ 7, 355-9 야동동 182-1 ~ 182-4, 182-6, 182-7, 182-10 ~ 182-13, 184, 145-7 영남빌라, 189, 189-2, 189-6 ~ 189-11, 189-17, 189-21, 191-1, 191-2, 191-4 ~ 11 야동동 144, 144-1 ~ 144-3, 145-1 ~ 145-8, 145-10, 186-1 ~ 186-9, 187, 187-1 ~ 187-6, 187-8, 187-10, 187-11, 188-1, 188-3, 188-5, 191-1, 191-2, 191-4 ~ 191-11 야동동 211-1 ~ 211-7, 212-1 ~ 212-6, 213-1, 213-2, 214-1 ~ 214-3, 214-5 ~ 214-7, 214-10 ~ 214-13 야동동 221-1, 221-3, 221-4, 221-7 ~ 221-12, 245, 243-9, 257-1 ~ 257-18 야동동 140 무적아파트, 141 에버나인 아파트
	제8통	제1반 제2반 제3반 제4반 제5반	야동동 633, 633-1, 641-1 ~ 641-4, 634-2 야동동 300, 308-1 ~ 308-4, 309-1 ~ 309-4, 310-1 ~ 310-4, 311-1 ~ 311-5, 312, 323-1 ~ 323-2, 324-1 ~ 324-2 야동동 306-1 ~ 306-17, 335-1 ~ 335-3, 341-1 ~ 341-4, 341-7, 341-8, 341-10 야동동 816-1, 812, 812-1 ~ 812-8 야동동 281-1 30연대 관사
	제9통	제1반 제2반 제3반 제4반 제5반 제6반	검산동 191-1 ~ 119-3, 135-10, 266-1 ~ 266-13, 266-15 ~ 266-17 검산동 114-1, 114-2, 114-5 ~ 114-7, 114-10, 114-11, 114-13 ~ 114-26, 114-28, 114-29 검산동 87-1 ~ 87-20, 87-22 ~ 87-25, 110, 110-1 ~ 110-9, 110-11, 110-12, 110-14, 110-15, 111, 111-1 ~ 111-5, 111-8, 111-9 검산동 309-18, 309-19, 315-1 ~ 315-5, 318-1 ~ 318-14, 318-16 ~ 318-20, 319-1 ~ 319-5 검산동 308-1, 308-3, 308-4, 308-5, 308-7, 308-8, 309-1 ~ 309-3, 309-5 ~ 309-7, 309-11 ~ 309-17 검산동 105-8 유니콘빌, 105-11 신성그린타운, 105-15 애플트리
	제10통	제1반 제2반 제3반	검산동 300-1, 300-2, 300-6 ~ 13, 300- 298-1 ~ 298-10, 301, 302-1, 302-2, 305, 305-1 ~ 305-13, 321, 321-1 ~ 321-6 검산동 330-1 ~ 330-9, 331, 331-1 ~ 331-4, 545, 545-1 ~ 545-9 검산동 573-1 ~ 573-12, 573-1 ~ 574-4, 578-1 ~ 578-11
	제11통	제1반 제2반 제3반	검산동 17-1, 17-2, 17-6 ~ 17-11, 35-1, 35-3 ~ 35-5, 37, 37-1 ~ 37-9, 39, 39-1, 40, 41, 41-1 ~ 41-3, 42, 42-1, 42-2, 43, 44, 45-1 ~ 45-6, 46, 47, 47-1 ~ 47-4 검산동 384 ~ 392, 403, 403-2, 403-6, 403-7 검산동 438, 438-2 ~ 438-4, 산94-2
	제12통	제1반 제2반 제3반 제4반 제5반 제6반 제7반	맥금동 101, 188 맥금동 192, 193, 193-1 ~ 193-3, 194, 194-1 ~ 194-6, 180, 180-1 ~ 180-3 맥금동 110-1 ~ 110-15 맥금동 123-1, 123-2, 463-1 ~ 463-4, 466-1 ~ 466-5 맥금동 458-1, 458-2, 458-6, 458-8, 458-12, 458-17, 458-18, 458-19, 475-1, 475-2 맥금동 136-1 ~ 15, 348-1, 348-3 ~ 348-7 맥금동 481-1 ~ 481-4, 482, 483, 483-1 ~ 483-19, 484
	제13통	제1반 제2반 제3반	맥금동 599-1, 599-4 ~ 599-11 맥금동 639-1 ~ 639-5, 640, 666-1 ~ 666-6, 667-1, 667-4 ~ 12, 668, 668-1, 668-3, 669 맥금동 621, 629-1 ~ 629-6, 630, 630-1, 635
	제14통	제1반	맥금동 374, 375, 380 ~ 390, 410
	제15통	제1반 제2반 제3반 제4반 제5반 제6반	금촌동 20-2, 20-26, 395-138 금촌동 30 금촌연립 금촌동 24-1, 24-4 ~ 12, 25-1, 25-3 ~ 11 금촌동 31-1 ~ 31-11, 395-3 홍문빌라 금촌동 32-14 세화빌라 금촌동 374-1, 384, 384-1, 386-1

읍 면 동	리 · 통	반의 명칭	관 할 구 역
		제7반	금촌동 369-1, 390-4 금신빌라, 390-98 셋별주택, 390-101
		제8반	금촌동 394-2, 394-9~394-16
		제9반	금촌동 390-23 보배빌라, 391-1, 391-3~391-11
		제10반	금촌동 394-33 선인다세대
		제11반	금촌동 393, 393-1, 393-2
		제12반	금촌동 399-1 삼산아파트, 400-8 대하빌라
	제16통	제1반	금촌동 421
		제2반	금촌동 419, 422
		제3반	금촌동 418, 418-6 금성빌라, 금오빌라, 419-13 보산빌라, 424
		제4반	금촌동 424-9 경신아파트 101동
		제5반	금촌동 424-9 경신아파트 102동
		제6반	금촌동 424-41 경신아파트 103동
		제7반	금촌동 424-41 경신아파트 104동
	제17통	제1반	금촌동 1015 대방노블랜드아파트 201동
		제2반	금촌동 1015 대방노블랜드아파트 202동
		제3반	금촌동 1015 대방노블랜드아파트 203동
		제4반	금촌동 1015 대방노블랜드아파트 204동
		제5반	금촌동 424-33, 1015 대방노블랜드아파트 205동
		제6반	금촌동 1015 대방노블랜드아파트 206 ~ 207동
		제7반	금촌동 1015 대방노블랜드아파트 208동
	제18통	제1반	금촌동 18-3
		제2반	금촌동 11 동문아파트 101동
		제3반	금촌동 11 동문아파트 201동
		제4반	금촌동 11 동문아파트 401동
		제5반	금촌동 11 동문아파트 301동
		제6반	금촌동 11 동문아파트 501동
		제7반	금촌동 15-6 동문아파트 601동
		제8반	금촌동 17-16 동문아파트 701동
		제9반	금촌동 24-24 동문아파트 801동
	제19통	제1반	금촌동 1014 한일유엔아이아파트 101동
		제2반	금촌동 1014 한일유엔아이아파트 102동
		제3반	금촌동 1014-1 한일유엔아이아파트 201동
		제4반	금촌동 1014-1 한일유엔아이아파트 202동
		제5반	금촌동 1014-1 한일유엔아이아파트 203동
	제20통	제1반	검산동 130-8 성원포레스타운 101동
		제2반	검산동 130-8 성원포레스타운 102동
		제3반	검산동 130-8 성원포레스타운 103동
		제4반	검산동 130-8 성원포레스타운 104동
		제5반	검산동 130-8 성원포레스타운 105동
		제6반	검산동 130-8 성원포레스타운 106동
		제7반	검산동 130-8 성원포레스타운 107동
		제8반	검산동 130-8 성원포레스타운 108동
		제9반	검산동 130-8 성원포레스타운 109동
		제10반	검산동 130-8 성원포레스타운 110동
		제11반	검산동 130-8 성원포레스타운 111동
		제12반	검산동 130-8 성원포레스타운 112동
		제13반	검산동 130-8 성원포레스타운 113동
		제14반	검산동 130-8 성원포레스타운 114동
	제21통	제1반	검산동 310 유승아파트 101동
		제2반	검산동 310 유승아파트 102동
		제3반	검산동 310 유승아파트 103동
		제4반	검산동 310 유승아파트 104동
		제5반	검산동 310 유승아파트 105동
		제6반	검산동 310 유승아파트 106동
		제7반	검산동 310 유승아파트 107동
		제8반	검산동 310 유승아파트 108동
		제9반	검산동 310 유승아파트 109동

읍 면 동	리 · 통	반의 명칭	관 할 구 역
		제10반	검산동 310 유승아파트 110동

[별표 2]

통·리장의 정수

읍 면 동 별	동 리 명	정 원	읍 면 동 별	동 리 명	정 원
문 산 읍	문 산 리	7	파 주 읍	파 주 리	7
	선 유 리	9		연 풍 리	6
	이 천 리	3		부 곡 리	3
	당 동 리	6		백 석 리	5
	사 목 리	3		봉 암 리	5
	마 정 리	4		봉 서 리	4
	운 천 리	4		향 양 리	3
	장 산 리	2		용 미 리	4
	임 진 리	1		분 수 리	3
	내 포 리	5		신 산 리	5
조 리 읍	대 원 리	7	광 탄 면	창 만 리	5
	봉일천리	11		마 장 리	4
	노 조 리	3		영 장 리	3
	오 산 리	2		기 산 리	2
	장 곡 리	4		발 랑 리	3
	등 원 리	2		방 축 리	3
	능 안 리	2		축 현 리	4
	범 원 리	6		금 승 리	1
	갈 곡 리	1		낙 하 리	1
	오 현 리	2		문 지 리	1
범 원 읍	직 천 리	2	탄 현 면	오 금 리	2
	응 담 리	3		금 산 리	2
	금 곡 리	2		만 우 리	1
	동 문 리	2		대 동 리	1
	가 야 리	4		성 동 리	1
	대 능 리	6		범 흥 리	6
	삼 방 리	2		갈 현 리	3

읍 면 동 별	동 리 명	정 원	읍 면 동 별	동 리 명	정 원
월 룡 면	위 전 리	4	군 내 면	조 산 리	1
	덕 은 리	5		백 연 리	1
적 성 면	영 태 리	6		읍 내 리	0
	도 내 리	4		송 산 리	0
	능 산 리	2		점 원 리	0
	마 지 리	3		방 목 리	0
	식 현 리	2	장 단 면	정 자 리	0
	무 건 리	1		노 상 리	0
	설 마 리	1		노 하 리	0
	적 암 리	1		거 곡 리	0
	어유지리	2		도라산리	0
	장 현 리	2		석 곶 리	0
	울 포 리	1		강 정 리	0
	객 현 리	2		정 동 리	0
	구 읍 리	3		동 장 리	0
	가 월 리	1	진 동 면	동 파 리	1
	주 월 리	1		용 산 리	0
	두 지 리	1		하 포 리	0
	자 장 리	1		서 곡 리	0
	답 곡 리	1	진 서 면	초 리	0
	장 좌 리	0		금 룡 리	0
파 평 면	두 포 리	3		어 용 리	0
	울 곡 리	4	교 하 동		17
	마 산 리	2	운정1동		24
	금 파 리	2	운정2동		28
	눌 노 리	1	운정3동		35
	덕 천 리	1	운정4동		19
	장 파 리	2	운정5동		35
			운정6동		23
			금촌1동		19
			금촌2동		24
			금촌3동		21

□ 관계법령발췌서

지방자치법

제7조(자치구가 아닌 구와 읍·면·동 등의 명칭과 구역) ① 자치구가 아닌 구와 읍·면·동의 명칭과 구역은 종전과 같이 하고, 자치구가 아닌 구와 읍·면·동을 폐지하거나 설치하거나 나누거나 합칠 때에는 행정안전부장관의 승인을 받아 그 지방자치단체의 조례로 정한다. 다만, 명칭과 구역의 변경은 그 지방자치단체의 조례로 정하고, 그 결과를 특별시장·광역시장·도지사에게 보고하여야 한다.

② 리의 구역은 자연 촌락을 기준으로 하되, 그 명칭과 구역은 종전과 같이 하고, 명칭과 구역을 변경하거나 리를 폐지하거나 설치하거나 나누거나 합칠 때에는 그 지방자치단체의 조례로 정한다.

③ 인구 감소 등 행정여건 변화로 인하여 필요한 경우 그 지방자치단체의 조례로 정하는 바에 따라 2개 이상의 면을 하나의 면으로 운영하는 등 행정 운영상 면[이하 “행정면”(行政面)이라 한다]을 따로 둘 수 있다.

④ 동·리에서는 행정 능률과 주민의 편의를 위하여 그 지방자치단체의 조례로 정하는 바에 따라 하나의 동·리를 2개 이상의 동·리로 운영하거나 2개 이상의 동·리를 하나의 동·리로 운영하는 등 행정 운영상 동(이하 “행정동”이라 한다)·리(이하 “행정리”라 한다)를 따로 둘 수 있다. <개정 2021. 4. 20.>

⑤ 행정동에 그 지방자치단체의 조례로 정하는 바에 따라 통 등 하부 조직을 둘 수 있다. <개정 2021. 4. 20.>

⑥ 행정리에 그 지방자치단체의 조례로 정하는 바에 따라 하부 조직을 둘 수 있다.

<신설 2021. 4. 20.>

비 용 추 계 서

1. 비용 발생 요인 및 관련조문

가. 자치법규안명 및 관련조문

- 「과주시 통·리·반 설치 및 운영 조례」 제11조(수당 등)

나. 비용 발생 요인

- (통·리장) 월정수당, 회의 참석수당, 상여금 (반장) 수당

다. 비용추계서 미 작성 사유

- 해당없음

2. 비용추계

가. 비용추계의 전제

- (근 거) 지방자치단체 예산편성 운영기준(기준경비) 제4조제1항제4호
- 조례 개정예 따라 증가하는 통·리장(15명) 및 반장(113명)에 대한 비용추계

나. 비용추계결과

(단위: 천원)

구 분	2026년	2027년	2028년	2029년	2030년	계
총 소요액	96,850	96,850	96,850	96,850	96,850	484,250
○ 이·통장 수당 - 400,000원×12월×15명	72,000	72,000	72,000	72,000	72,000	360,000
○ 이·통장 상여금 - 400,000원×2월×15명	12,000	12,000	12,000	12,000	12,000	60,000
○ 이·통장 회의 참석수당 - 40,000원×12월×15명	7,200	7,200	7,200	7,200	7,200	36,000
○ 반장활동 보상금 - 50,000원×113명	5,650	5,650	5,650	5,650	5,650	28,250

다. 재원조달방안 : 예산부서와 협의하여 2026년 예산에 일반회계로 편성

3. 제도개선 등 그 밖에 사항

- 해당없음

4. 작성자 : 행정안전국 자치협력과장 윤주현, 자치행정팀장 차병호, 담당자 명호준

□ 기타 참고자료: 현행 조례

과주시 통·리·반 설치 및 운영 조례

(제정) 2021.12.27 조례 제1753호

(일부개정) 2022.04.29 조례 제1803호

(일부개정) 2022.12.28 조례 제1857호

(일부개정) 2023.11.01 조례 제1999호

(일부개정) 2024.12.26 조례 제2163호

제1조(목적) 이 조례는 「지방자치법」 제7조제5항, 「지방자치법 시행령」 제81조에 따라 하부조직의 설치·운영과 통·리장의 정수 등에 관한 사항 등을 규정함을 목적으로 한다. <개정 2022. 4. 29.>

제2조(하부조직) 행정능률과 주민의 편의를 위하여 읍·면에는 리를 두고, 동에는 통을 두며, 통·리에는 반을 둔다.

제3조(설치기준) ① 통·리는 건물구조와 취락형태에 따라 주민간의 지역적 유대관계를 감안하여 현지 실정에 맞도록 4개반 이상으로 하며, 농촌지역의 경우에는 신마을 형성시 주민들의 정서 등을 감안하여, 최소 2개반 이상으로 구성할 수 있다. 다만, 기존에 형성된 리에 대해서는 예외로 한다.

② 반은 건물구조와 취락형태 등을 고려하여, 현지실정에 맞도록 20가구부터 80가구까지로 구성한다. 다만, 공동주택 밀집지역의 경우에는 건물구조에 따라 10가구 이상으로 구성할 수 있다.

③ 제1항 또는 제2항의 기준에 맞지 않는 통·리·반이 발생한 경우에는 해당 읍·면·동장의 건의에 따라 폐치·분합할 수 있다.

제4조(명칭 및 관할 구역) 통·리·반의 명칭 및 관할 구역은 별표 1과 같다.

제5조(통·리장의 정수) 통·리장의 정수는 별표 2와 같다.

제6조(통·리·반장의 복무) ① 통·리·반장은 법령을 준수하고, 직무를 성실하게 수행하여야 하며, 통·리·반의 발전과 주민의 복리증진을 위하여 봉사한다.

② 통·리장이 3개월 이상 6개월 미만의 질병, 장기 출타, 그 밖의 사유로 인하여 그 직무를 수행할 수 없게 될 때에는 읍·면·동장에게 미리 보고하고, 직무 대행자를 지정받아야 한다.

③ 읍·면·동장은 통·리장으로 임명된 사람에게 신분증을 발급한다.

제7조(통·리·반장의 직무) ① 통·리장은 읍·면·동장의 지도, 감독을 받아 다음 각 호의 업무를 수행한다.

1. 지역주민의 의견을 수렴하여 행정기관에 전달 및 반영
2. 지역발전을 위한 자주적·자율적 업무처리
3. 지역 주민간 화합·단결과 이행의 조정에 관한 사항

② 반장은 읍·면·동장 또는 통·리장의 지도·감독을 받아 다음 각 호의 업무를 수행한다.

1. 주민지도
2. 행정 시책의 홍보, 주민의 여론·요청사항의 보고
3. 각종 사실 확인
4. 각종 사업 추진 협조 및 지원
5. 통·리·반 주민의 비상연락훈련
6. 전시 홍보 및 주민계도(전시에 한정함)

7. 전력자원의 동원과 전시 생활품 배급(전시에 한정함)

8. 기타 법령에 부여된 임무 및 통·리 행정 수행에 필요한 사항

9. 복지대상자 생활실태 파악 및 복지사각지대 발굴 등 지역사회 복지업무 지원에 관한 사항

제8조(회의) 읍·면·동장은 매월 반상회 이전에 통·리장 회의를 정기적으로 개최한다. 다만, 읍·면·동장이 필요하다고 인정할 때에는 수시로 회의를 소집할 수 있다.

제9조(비밀유지) ① 통·리·반장은 직무상 보관하는 공부의 기록과 통계 등을 공무 이외의 목적으로 사용하거나 제공할 수 없다.

② 통·리·반장은 직무와 관련하여 알게 된 기밀을 누설해서는 안 된다.

제10조(편의제공) 파주시장(이하 “시장”이라 한다)은 통·리·반장의 원활한 직무 수행을 위하여 예산의 범위에서 다음 각 호에 해당하는 편의를 제공할 수 있다.

1. 직무수행 중 발생할 수 있는 사고의 적절한 보상을 위한 단체보험 가입
2. 직무수행 능력 향상을 위한 교육훈련 등
3. 직무수행을 위한 읍·면·동 공부의 무료열람 및 공공시설의 무상사용
4. 그 밖에 시장과 읍·면·동장이 필요하다고 인정하는 사항

제11조(수당 등) ① 통·리장의 직무 수행에 드는 실제비용을 보상하기 위하여 예산의 범위에서 월정수당과 회의 참석수당을 지급하고, 월정수당은 공무원 보수지급일에 지급함을 원칙으로 한다.

② 예산의 범위에서 통·리장에게는 상여금을 지급하고, 반장에게는 수당을 지급할 수 있다.

제12조(금품징수의 금지) 통·리·반장은 통·리·반의 운영 등에 필요한 경비를 충당하기 위해 주민에게 금품을 징수할 수 없다.

제13조(시행규칙) 이 조례의 시행을 위하여 필요한 사항은 규칙으로 정한다.

부칙(2021. 12. 27. 조례 제1753호)

제1조 (시행일) 이 조례는 공포한 날부터 시행한다.

제2조 (경과조치) 이 조례 시행당시 「과주시 통·리·장 정원 조례」와 「과주시 통·리·반 설치 조례」에 의하여 설치된 통·리·반은 이 조례에 의하여 설치된 것으로 본다.

제3조 (폐지조례) 이 조례의 시행과 동시에 「과주시 통·리·반 설치조례」, 「과주시 통·리·장의 임무와 실비변상에 관한 조례」, 「과주시 통·리·장 정원 조례」, 「과주시 반장의 의무와 실비변상에 관한 조례」는 이를 폐지한다.

부칙(2022. 4. 29. 조례 제1803호)

이 조례는 공포한 날부터 시행한다.

부칙(2022. 12. 28. 조례 제1857호)

이 조례는 2023년 1월 1일부터 시행하되, 운정4동, 운정5동 및 운정6동 행정복지센터가 각각 신청사에서 업무를 개시함과 동시에 적용한다.

부칙(2023. 11. 1. 조례 제1999호)

이 조례는 공포한 날부터 시행한다.

부칙(2024. 12. 26. 조례 제2163호)

이 조례는 공포한 날부터 시행한다.

부패영향평가 결과통보서

관 리 번 호	2025-75		
자치법규명	파주시 통·리·반 설치 및 운영 조례		
평 가 담 당 부 서	감사관	평 가 담 당 자 직 급 및 성 명	행정8급 윤수진
주 관 부 서	자치협력과	주 관 부 서 담 당 직 급 및 성 명	행정8급 명호준
평 가 결 과 통 지 일	2025. 10. 14.		
통 보 내 역	원안동의		
관 련 조 문	검 토 결 과		조 치 사 항
-	-		-

규 제 영 향 분 석 심 사

1. 자치법규명	「과주시 통리·반 설치 및 운영 조례」(일부개정)	
2. 소관부서	부서명	자치협력과
	담 당	팀장 차병호 담당자 명호준
3. 관련법령 등	○ 「지방자치법」 제7조	
4. 주요골자	<p>○ 6개 읍면동 14개 통 1개 리 115반 신설 및 2개 반 폐치·분합 (안 별표1)</p> <p>○ [별표1] 내 20개 읍면동 관할구역 변경에 따른 표기 변경 (안 별표1)</p> <p>○ [별표2] 내 6개 읍면동 통·리장의 정수 변경 (안 별표2)</p>	
5. 심사의견	<p>○ <u>행정규제 해당사항 없음</u></p> <p>- 「과주시 통리·반 설치 및 운영 조례」 일부개정은 탄현, 운정신도시 및 금촌의 공동주택 준공 및 신규 입주 등 지역환경 변화에 따라 주민생활 편의 및 효율적인 행정수행을 위해 통·리·반을 조정하고자 하는 것으로,</p> <p>- 특정 행정을 목적으로 주민의 권리를 제한하거나 주민에게 의무를 부과하는 내용이 아니므로 <u>행정규제에 해당하지 않음.</u></p>	
6. 심사담당자	예산법무과 규제개혁통계팀 권성원(4171)	

성별영향평가 검토의견 통보서

관리번호	2025A경기파주076			
정 책 명	파주시 통·리·반 설치 및 운영 조례			
소관부서	기관명	경기도 파주시		
	부서명	자치협력과		
	담당자명	명호준	전화번호	031-940-4965
성별영향평가서 제출날짜	2025년 10월 10일			
주요 성별영향평가 내용 (자치협력과)	<ul style="list-style-type: none">- 조례 개정안의 목적 및 주요 내용 제시- 조례 개정안에 대해 점검포인트 관련성 유무 등 제시			
종합 검토 의견 (성별영향평가 책임관)	■ 개선사항 없음 □ 자체개선안 동의 □ 개선의견			
	파주시 통·리·반 설치 및 운영 조례와 관련하여 성별 구분 또는 고정관념, 성별특성 반영, 성별통계 구축, 성별 균형 참여와 관련하여 별도의 개선할 사항이 없음			
검토의견 반영계획서	해당 없음			

「성별영향평가법」 제8조 제3항의 규정에 따라 성별영향평가에 대한 검토의견을 통보합니다.

2025년 10월 10일

경기도 파주시 성별영향평가책임관

(담당자/연락번호 : 권문영/031-940-8684)

자치협력과장 귀하

[탄현면]

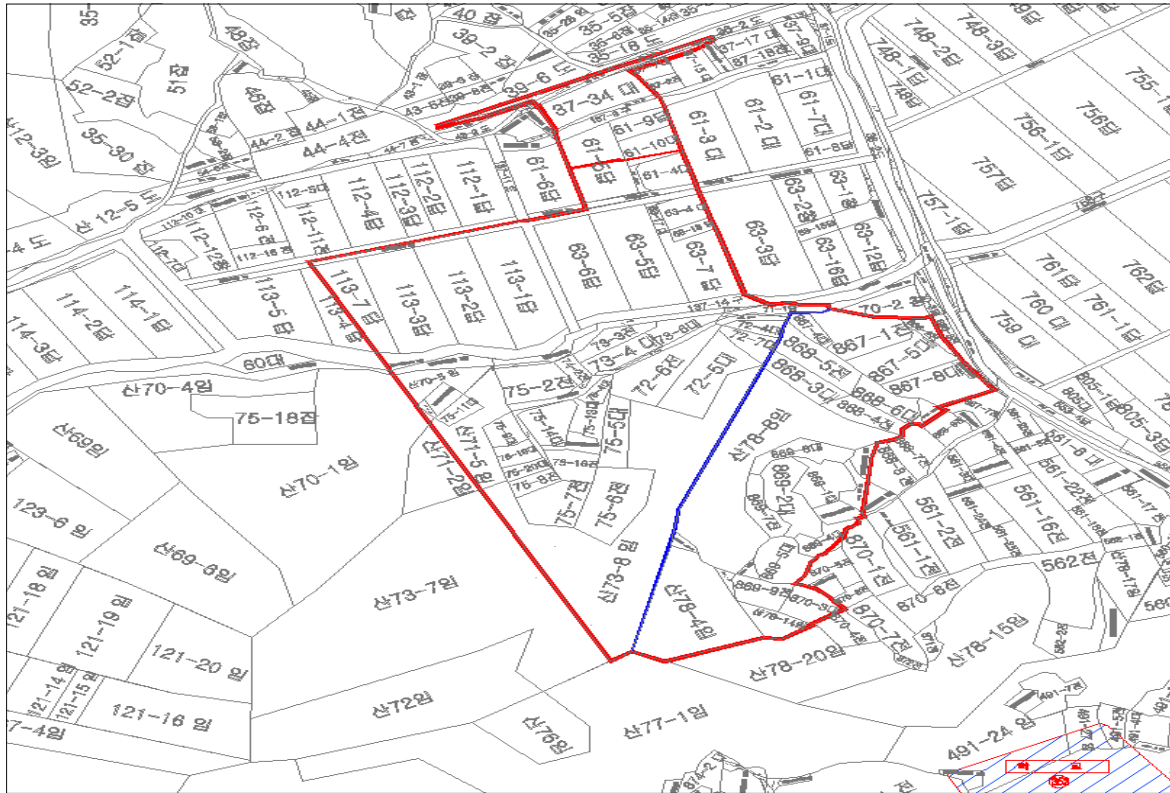

[금촌1동]



안정1동 (3개 동)
안정2동 (1개 동)
안정5동 (3개 동)
안정6동 (6개 동)