

보건소

|| 목 차 ||

□ 주요업무 추진계획

○ 파주보건소 업무추진방향 175

【보건행정과】

- 1. 파주보건소 청사 그린리모델링 177
- 2. 공공심야 어린이병원·약국 확대 178
- 3. 연명의료결정제도 활성화 및 생명나눔문화 확산 179

【질병관리과】

- 1. 면역력 강화 예방접종 지원 180
- 2. 말라리아 등 감염병 예방 추진 181
- 3. 지역사회 감염병 예방·관리 역량 강화 182

【건강증진과】

- 1. 전국민 정신건강 돌봄프로젝트 183
- 2. 생명존중 및 정신건강 위기대응 체계 강화 184
- 3. 건강생활실천 통합서비스 제공 185
- 4. 금연클리닉 운영 및 금연환경 조성 188
- 5. 건강한 임신, 행복한 출산, 든든한 양육 189
- 6. 치매환자도 살기 좋은 치매친화적 환경 조성 190
- 7. 건강 취약계층 방문건강관리서비스 강화 191

【문산보건과】

1. 문산보건지소·노인복지관 복합센터 건립	192
2. 지역주민 맞춤형 통합건강관리사업	194
3. 안전한 임신·여성 건강증진 환경 조성	196

【운정보건소】

1. 건강한 라이프스타일 스마트 건강 통합서비스	197
2. 지역과 함께하는 치매 통합관리 사업	199
3. 행복한 임신·출산 즐거운 육아환경 조성	200

보건소 업무추진방향

비전	포용하고 보듬는 더 건강한 도시 파주	
목표	<ul style="list-style-type: none"> ■ 시민이 안심할 수 있는 건강하고 안전한 보건의료 환경 조성 ■ 시민중심 건강관리 기반 및 맞춤형 건강환경 조성 	
주요 사업	사업명	담당부서
	<ul style="list-style-type: none"> ■ 파주보건소 청사 그린리모델링 ■ 공공심야 어린이병원·약국 확대 ■ 연명의료결정제도 활성화 및 생명나눔문화 확산 ■ 면역력 강화 예방접종 지원 ■ 말라리아 등 감염병 예방 추진 ■ 지역사회 감염병 예방·관리 역량 강화 ■ 전국민 정신건강 돌봄프로젝트 ■ 생명존중 및 정신건강 위기대응 체계 강화 ■ 건강생활실천 통합서비스 제공 ■ 금연클리닉 운영 및 금연환경 조성 	<ul style="list-style-type: none"> 보건행정과 보건행정과 보건행정과 질병관리과 질병관리과 질병관리과 건강증진과 건강증진과 건강증진과





보건행정과 주요업무 추진계획

1 파주보건소 청사 그린리모델링

○노후 청사의 에너지 성능 향상을 통한 공공의료기관의 환경개선으로 온실가스 저감화 및 지역주민의 건강권 보장

□ 사업개요

- 위 치: 후곡로 13, 파주보건소 청사('98년 준공 ^{26년 경과})
- 규 모: 지하1층, 지상2층 / 연면적 2,054㎡
- 사 업 비: 1,584백만원(국 1,109^{70%} 도 142^{9%} 시 333^{21%})
- 사업내용
 - 에너지 성능개선을 위한 고성능의 창호 및 출입문 교체
 - 냉난방기 및 보일러 교체, 옥상 열차단 페인트 도장 등 '24

창 및 문	Cool Roof	고효율냉난방장치	고효율보일러	EPD자재
				
: 건축 필수공사	: 기계 필수공사	: 선택공사		

- 사업효과: 에너지 성능개선으로 공공운영비 절감(절감률 31.7%)
 - 온실가스 배출량 31.6% 절감 ☞ 소나무 4,695그루 식재 효과

□ 추진경과

- 2024. 6. 「'24년 공공건축물 그린리모델링 사업」 공모 최종선정
- 2024. 9. 2024년 2회 추경예산 편성
- 2024. 11. 실시설계 용역 착수

□ 추진계획

- 2025. 2. 계약 심사 및 공사 발주
- 2025. 3. 공사 착공
- 2025. 6. 공사 준공

2

공공심야 어린이병원 · 약국 확대

- 심야시간 소아경증환자의 의료서비스 이용 보장 및 시민의 의약품 구매 불편 해소를 통한 보건의료 향상 도모

□ 현 황

(’25. 1. 1.자 기준)

총계	공공심야 어린이병원			공공심야약국					
	소계	달빛 어린이병원	道 취약지 야간의료기관	소계	금촌동	문산읍	파주읍	법원읍	탄현면
8	3	2	1	5	1	1	1	1	1

□ 파주형 공공심야 어린이병원 · 약국 확대

- 공공심야 어린이병원(기존 3 → 확대 4개), 약국(기존 5 → 확대 6개)

구 분	파주형 공공심야 어린이병원	파주형 공공심야약국
대 상	- 소아 진료 가능 의료기관 / 1개소 ※ 소아야간 진료 의료기관 없는 지역	- 파주시 관내 약국
운영시간	- 평일 야간 18:00~21:00 / 주2회 - 토·일·공휴일 중 6시간 이상	- 日 21:00~23:00 / 2시간 - 격주 1회 휴무
주요내용	- 소아야간 휴일 진료기관 운영비 지원	- 심야시간 운영 약국 인건비 지원
소요예산	57,600천원(시간당 10만 원)	29,200천원(시간당 4만 원)

□ 추진계획

- ’25. 2. 파주형 공공심야 어린이병원 · 약국 재정 협의
- ’25. 3. 참여기관 수요조사
- ’25. 5. 파주형 공공심야 어린이병원 · 약국 지정 운영

□ 관련사진

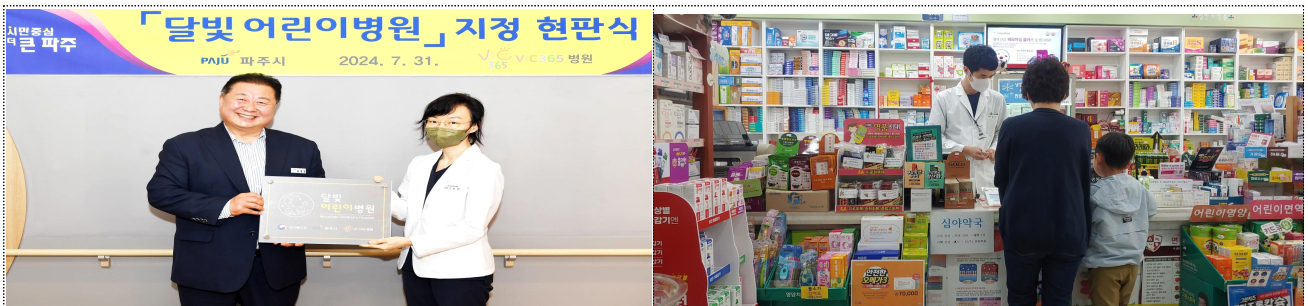

3

연명의료결정제도 활성화 및 생명나눔 문화 확산

- 연명의료제도에 대한 올바른 이해와 장기기증희망등록에 대한 긍정적 인식 제고를 통해 생명존중 및 생명나눔문화를 확산하고자 함.

□ 추진목표

구분	2024년 실적	2025년 목표	비고
사전연명의료등록	3,686명	4,238명	전년대비 목표인원 15% 증가
장기기증희망등록	272명	312명	

□ 연명의료등록사업 및 연명의료결정제도 활성화

- 사전연명의료의향서 등록을 위한 상담실 운영 및 확대
 - 2024년 운정보건소 연명의료의향서 등록기관 신규 지정
- 찾아가는 사전연명의료의향서 상담소 운영
- 인식개선을 위한 교육 및 캠페인
- 사업비: 36백만원(도 10.8 시 25.2)

□ 생명나눔문화 확산을 위한 장기기증희망등록 사업

- 장기기증희망등록 상담실 운영
- 장기기증의 날 및 생명나눔주간 행사 추진
 - 온라인 인식개선 이벤트 및 도서관 협업을 통한 행사 추진
- 기증문화 활성화를 위한 이동홍보관 운영
- 파주시 홈페이지 및 월간파주 소식지 등을 활용한 홍보



상담실 운영



찾아가는 상담소

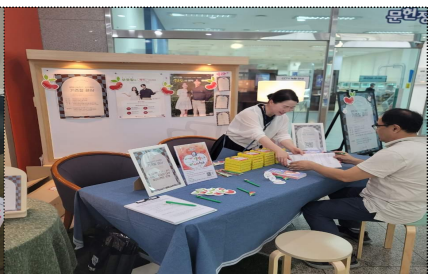

생명나눔주간행사

질병관리과 주요업무 추진계획

1

면역력 강화 예방접종 지원

- 예방접종을 향상으로 예방접종 대상 감염병 퇴치
- 예방접종 비용지원으로 경제적 부담 완화 및 시민의 건강보호

□ 국가필수 예방접종 사업

- 어린이 예방접종 위탁의료기관 36개소
 - 12세 이하 BCG 등 19종 예방접종: 23,139명
 - 13세 이하 인플루엔자 예방접종: 11,316명
- 성인 예방접종
 - 임신부 인플루엔자 예방접종: 443명 / 24개소
 - 65세 이상 폐렴구균 예방접종: 37,085명 / 66개소
 - 65세 이상 인플루엔자 예방접종: 39,794명 / 83개소
- 사업비: 3,194백만원(국 1,597 도 479 시 1,118)

□ '25~26절기 코로나19 예방접종 사업

- 어르신 ^{65세이상}, 면역저하자, 감염취약시설 입소자 : 25,402명 / 72개소
- 사업비: 2,184백만원(국 1,092 도 328 시 764)

□ 취약계층 예방접종 사업

- 인플루엔자 무료 예방접종
 - 대 상: 50세~64세 기초생활수급자, 중증장애인, 만성질환자 등 900명
 - 내 용: 인플루엔자 백신 예방접종
- 대상포진 무료 예방접종
 - 대 상: 과주시 1년 이상 거주 65세 이상 기초생활수급자, 차상위계층 300명
 - 내 용: 대상포진 생백신 1회 예방접종
- 사업비: 40백만원(시비)

2

말라리아 등 감염병 예방 추진

- 말라리아 유증상 환자 조기발견·치료를 위한 지역사회 협력 강화
- 말라리아 등 감염병 예방 활동 강화 및 신속한 방역 대응 추진

□ 추진 목표

- 말라리아 환자 100명 이내 감소(32.4%)
※ 말라리아 환자 수 ('23년)155명, ('24년)148명

□ 환자 조기발견 및 관리 강화

- 감염병 감시·지역사회 협력 체계 구축
 - 의료기관 신속진단키트 지원으로 유증상 의심자 조기진단·치료
 - 말라리아 조기발견을 위한 진단기관 운영(58개소 ⇨ 70개소)
 - 조기진단 협력체계 강화를 통한 무증상 감염자 적극 감시
 - 복약 점검, 재발 방지를 위한 추구조사 등 철저한 환자 관리 추진
 - 접경지역 군부대 말라리아 진단 교육 및 기자재·약품 지원
 - 주요 도심공원 및 다중이용시설 등 말라리아 예방 요령 등 홍보

□ 매개체 감시 및 맞춤형 방역활동 강화

- 매개모기 감시 강화
 - 매개모기 밀도조사 지점 확대 추진(4개소 ⇨ 6개소)
 - 일일모기감시장비(DMS)^{12대} 활용한 근거중심 매개체 방제 실시
- 지리적·환경적 맞춤형 방역소득
 - 지역책임제 민간위탁반 운영(25개반 ⇨ 28개반)
 - 체육시설, 도심공원 및 야간시민이용시설 방역 강화
 - 감염병 매개 해충 방제를 위한 해충퇴치기 운영(219대 ⇨ 379대)
 - 맨발걷기, 시민수요 등 고려한 기피제 분사장치 확대(25대 ⇨ 40대)

3

지역사회 감염병 예방·관리 역량 강화

- 예방, 감시, 대응으로 이어지는 유기적인 감염병 예방관리 실시
- 대상별, 시기별 맞춤형 교육 실시하여 효과적인 감염 예방관리 수준 제고

□ 감염병 감시체계 활용한 신속·정확한 대응 관리

- 제1~3급 법정감염병 전수감시 및 표본감시 체계 구축
 - 의료기관 환자 발생 신고 감시 및 유행 여부 파악 및 위기 대응
- 학교, 회사, 시설 등 보건관리자 감염병 모니터 요원 양성
 - 각 기관 수인성·식품매개 감염병 등 유행 시 상황 전파 및 감찰
- 유행 감염병별 전파·위험도에 따른 역학조사 등 예방 실시
- 사업비: 17백만원(국 6 도 1 시 10)

□ 맞춤형 감염병 예방 교육·홍보 실시

- 유행시기별, 연령별 취약 감염병 예방 교육

계절	대상	주요 감염병	주요 내용
봄	학생	유행성이하선염, 수두	유치원, 초·중·고 국가필수예방접종 안내
여름	학생 군인	모기매개 감염병(말라리아 등) 수인성·식품매개 감염병	모기 기피제 활용, 손씻기, 환경·식품 관리
가을	어르신	진드기매개 감염병(쯔쯔가무시 등)	진드기 기피제 활용, 풀밭에 앉지 않기
겨울	학생 어르신	호흡기 감염병(인플루엔자 등), 수인성·식품매개 감염병(노로바이러스 등)	기침예절, 마스크 착용, 손씻기 등 기본 방역수칙 준수

- 감염취약시설 감염관리 역량 향상 프로그램 실시
 - 요양병원, 복지시설 등 감염예방 컨설팅 대상 확대
 - 관내 요양병원 감염관리 네트워크 활성화 추진
- 결핵환자 접촉자 관리 및 예방 홍보
 - 접촉자 대상 잠복결핵감염 검진·치료를 통한 결핵 예방
 - 결핵환자 조기발견과 치료를 위한 안내 및 적극 홍보
- 사업비: 202백만원(국 101 도 30 시 71)

건강증진과 주요업무 추진계획

1

전국민 정신건강 돌봄프로젝트

- 정신질환자 사례관리, 지역사회 적응 및 복귀를 위한 재활서비스 강화
- 정신건강 고위험군을 포함한 전 국민이 필요시 언제든지 정신건강서비스를 이용할 수 있는 정신건강 친화적 환경조성

□ 지역사회 내 정신질환자 관리

○ 정신질환자 사례관리 및 재활서비스 강화

- 정신질환자 직업재활훈련 카페^{운영·조리} 및 자격증반 활성화: 2,150회
- 정신질환자 가족지원사업 확대: 파주시장애인가족지원센터 연계 진행
- 파주^{마음동행} C.A.D. 치료프로그램 등 재활서비스 추진: 130명
 - C.A.D. Therapy (Coffee-meal, Action, Digital) 등 다양한 체험 실시
- 취업·문화·거주 등 지원을 위한 정신재활시설 운영: 5개소

□ 전국민 맞춤형 정신건강서비스 제공

○ 전국민 마음투자 지원사업 확대: 400명 → 600명

- 우울·불안 등 정서적 어려움이 있는 시민에게 전문심리상담 바우처 제공
 - 기준 중위 소득 및 제공 유형(1급 또는 2급)에 따라 1인 최대 8회, 64만원 지원

○ 대상자별 맞춤형 마음건강서비스 제공

- 아동·청소년 마음건강교육 및 학부모 대상 교육 확대: 682명 → 930명
 - 청소년재단과의 업무협약 및 학부모회와의 협력을 통한 사업홍보
- 고립·은둔 청년 1인가구 대상 고위험군 발굴 및 관리 ^{오피스텔} 등 집중캠페인
- 중·장년층(직장인) 대상 마음건강선별검사 운영 ^{찾아가는 심리검사}
 - 파주병원, 문산행복센터, 운정행복센터, 파주시청 등 마음안심버스 정류소 운영

○ 중독 폐해 예방 교육 및 지역사회 안전망 조성

- 생애주기별 4대^{알코올·인터넷·도박·마약} 중독폐해 예방 교육: 435회/11,450명
- 청소년 약물 오·남용 예방 집단프로그램^{마음성장소} 운영: 20회/200명

□ 사업비 : 4,260백만원(국 1,278 도 358 시 2,624)

2

생명존중 및 정신건강 위기대응 체계 강화

- 범사회적 자살예방환경 조성 및 지역특성에 맞는 맞춤형 자살예방사업 추진
- 24시간 정신응급 공공병상 운영을 통한 위기대응 시스템 구축

□ 자살예방 환경조성 및 지역 맞춤형 자살예방사업

○ 생명존중안심마을 조성 신규·국가중점사업

- 읍·면·동 단위 지역사회 중심 자살예방사업 추진: 2개 마을 지정
· 자살예방교육 및 선별검사, 홍보 및 캠페인, 관련기관 업무협약 및 의뢰연계 등
- 지역 내 자살시도자 및 보호자, 자살 유족을 위한 양질의 서비스 제공

○ 생애주기별 자살예방교육 실시

- 자살예방법 개정에 따른 자살예방교육 의무화 '24. 7월~
· 국가 및 지자체, 공공기관, 초·중·고등학교, 병원급 의료기관, 사회복지시설 등
- 대상자별 맞춤형 자살예방교육 실시
· 아동청소년, 청년, 성인 등 대상자에 맞는 교육 실시(인식개선 또는 생명지킴이 교육 등)

○ 자살고위험군 관리 및 자살예방 환경조성

- 자살고위험군 발굴 및 맞춤형 서비스 제공: 980명
· 자살시도자 및 유족 개별프로그램, 자살위기 상담(109), 생명사랑 치료비 지원 등
- 마음건강약국, 1차 의료기관 등 생명존중 네트워크 관리
- 자살수단통제 및 생명존중 인식개선 사업
· 농약안전보관함, 생명사랑 실천가게, 자살빈발지역 생명사랑 로고젝터 운영

□ 정신건강 위기대응체계 구축

○ 파주시 전용 24시간 정신응급 공공병상 운영(1병상)신규

- 민간 정신의료기관에 파주시 전용 정신응급 공공병상 확보

○ 정신응급 유관기관 간 상호협력체계를 통한 안전망 확보

- 시청·경찰서·소방서·의료기관 업무협약 체결 및 협력체계 유지
- 자·타해 위험이 높은 고위험 정신질환자의 응급입원 시행

□ 사업비 : 704백만원(국 195 도 102 시 407)

- 신체활동, 식생활, 비만, 구강보건 등 일상 속 건강생활실천 유도
- 주민수요에 따른 맞춤형 건강증진사업 제공으로 시민의 건강수준 향상

□ 심뇌혈관질환 예방관리사업 추진

- 다양한 매체를 통한 건강생활 환경조성 강화
 - 찾아가는 건강클리닉(기초검사·상담) 및 캠페인 운영: 50회
- 주민주도형·자기관리형 건강프로그램 운영
 - 주민주도형 건강프로그램 지원사업: 4개소
 - 온라인 학습사이트 「고당e공부방」 운영: 300명
- 만성질환자 관리를 위한 집중프로그램 운영
 - 「고혈압·당뇨병·이상지질혈증」 질환자 표준화교육 운영: 30회
 - 건강검진 후 미치료자 관리(상담 및 정보제공): 2,000명
 - 대사증후군 건강클리닉 운영: 1,000명
 - 기업체 직장인 대상 찾아가는 대사증후군 관리 교육: 15회
- 사업비: 27.5백만원(국 8.2 시 19.3)

□ 신체활동 및 비만예방관리사업 강화

- 키 성장 프로그램 「우리아이 쑥쑥크자」 운영: 80회 / 650명
 - 키 성장에 도움이 되는 성장판 자극운동 및 영양교육 제공
- 주민 맞춤형 신체활동 프로그램 제공
 - 요가, 라인댄스 등 건강운동교실 운영: 5개반 / 240회 / 4,800명
 - 노르딕워킹 등 걷기 프로그램 운영: 3개반 / 30회 / 600명
 - 노르딕워킹 등 걷기 프로그램 종료 후 자조 모임 동아리 운영 지원
 - 모바일 워크온 챌린지를 통한 걷기 실천: 16,500명

- 직장인 대상 「가볍게 건강체중 만들기」 프로그램 추진 신규
 - 건강관리에 취약한 직장인을 대상으로 걷고 달리기 프로그램 및 영양교육 지원: 2개반 / 20회 / 400명

○ 사업비: 50백만원(국 15 시 35)

※ 파주보건소 신체활동 프로그램 운영 시, 「국민체력100(헬스업) 주관: 국민체육진흥공단」 사업 연계를 통해 체력 측정 및 개인 맞춤형 운동처방 제공 예정

□ 파주보건소 모바일 헬스케어사업 본격 시행 신규

- 모바일 기반 건강관리서비스 제공으로 시민의 건강수준 향상
 - 만 19세 이상 관내 거주자 혹은 직장인: 1기수 / 50명
 - 24주간 혈압·체성분 및 혈액검사, 영역별 건강·영양·운동 대면 상담 등 제공

○ 사업비: 10백만원(국 3 시 7)

□ 한의약 건강증진 프로그램 추진 신규

- 생애주기별 특성에 맞는 한의약 건강증진 프로그램 제공
 - 아동·청소년, 성인, 어르신 등 맞춤 프로그램 운영: 5개반 / 100명
 - 한방교육, 혈압·혈당검사, 신체활동(한방체조) 프로그램 및 인식개선 홍보 등

○ 사업비: 8백만원(국 2.4 시 5.6)

□ 생애주기별 맞춤형 영양관리사업 강화

○ 건강한 식생활 실천 환경조성

- 「건강한 하루의 시작, 아침식사를 해요!」 캠페인: 300명
- 나트륨·당·지방 저감화를 위한 영양홍보관 및 캠페인: 15회

○ 건강한 식생활 실천 교육

- (어린이) 초등학생 대상 체험·전시형 홍보관 및 영양교육: 10회 신규
- (성인) 만성질환 예방을 위한 교육 및 상담: 27회
- (성인) 저염, 저당 생활화를 위한 조리 실습 교실 운영: 4회
- (어르신) 노인복지시설 영양정보 제공 및 프로그램 운영: 15회

○ 사업비: 13백만원(국 3.9 시 9.1)

□ 임신부 및 영유아 영양플러스사업

- 영유아, 임신·수유부 대상 보충식품 지원: 1,800명
- 대면·비대면(우편, 온라인 등) 영양교육 병행: 1,500명
- 보충식품을 활용한 조리 실습 교실 운영: 4회
- 사업비: 169백만원(국 46 도 4 시 119)

□ 초등학생 치과주치의 사업

- 초등학교 4학년생 치과주치의 사업: 64개교 / 5,400명
- 지원내용: 예방중심의 포괄적 구강건강서비스 제공(48,000원/인)
 - (필수) 구강검진, 구강보건교육, 전문가 구강위생관리, 불소도포
 - (필요시 제공) 치아 홈 메우기, 단순 치석제거, 파노라마 촬영
- 사업비: 264백만원(도 132 시 132)

4

금연클리닉 운영 및 금연환경 조성

- 금연클리닉 및 기업체, 군부대 이동상담 운영, 흡연예방교육 등 금연사업 추진
- 금연환경조성을 위한 금연시설 지도·점검 및 금연캠페인 추진

□ 금연클리닉 운영

- 보건소^{파주보건소·문산보건과} 금연클리닉 운영: 1,200명
- 이동금연클리닉 및 청소년 흡연자 집중프로그램 운영
 - 공동주택, 기업체, 군부대 등 이동금연클리닉 운영: 월1회/15회
 - 청소년 흡연자 대상 집중프로그램(6개월) 운영: 월2회/30회
- 금연성공유도를 위한 내소·전화·SMS를 통한 지속적 관리
- 사업비: 54백만원(국 27 시 27)

□ 흡연예방교육 운영

- 어린이집 및 유치원 대상 흡연예방교실 운영^{한국건강증진개발원 연계} : 10개소
- 초등학교 대상 금연의 날 기념 포스터 그리기 대회 운영^{5월중}
- 사업비: 10백만원(국 5 시 5)

□ 금연환경 조성 사업

- 학교 및 버스정류장 금연표지판 정비 실시 : 150개소
- 금연거리 및 복합건축물 등 금연시설 지도·점검
 - 금연시설 10,657^{금촌·문산권역} 지도·점검
 - 금연지도원 운영 및 자율방범대, 학부모 자원봉사자 합동점검 : 15명
- 금연거리, 기업체, 학교 주변 등 금연캠페인 추진 : 30회
- 사업비: 56백만원(국 28 시 28)

- 임신 준비부터 출산, 영·유아 양육 등 다양한 맞춤형 서비스를 제공하여 출산 친화적 환경 조성 및 모성·영유아의 건강증진 도모

□ 사업개요

- 기 간: 2025. 1. ~ 계속
- 대 상: 예비·신혼부부, 임산부, 영·유아
- 사업내용: 사업 대상 맞춤형 건강관리 서비스 제공
- 소요예산: 4,838백만원(국 574 도 2,520 시 1,744)

□ 추진목표

- (임신지원) 임산부 등록관리, 영양제 지원, 산전검사 등 2,100건
- (출산지원) 산후조리비 지원, 산모·신생아 건강관리 등 4,100건
- (양육지원) 저소득층 가저귀·마숙아·선천성대사이상 의료비 지원 등 1,600건

□ 추진계획

- 생애 최초 돌봄 지원 「산모·신생아 바우처 본인부담금 지원」
 - (대 상) 파주시에 6개월 이상 주민등록을 두고 있는 출산모
 - (내 용) 건강관리 지원사업 서비스 가격 중 본인부담금 90% 지원
 - (홍 보) 1:1 문자 홍보 및 맘카페 등 적극 활용 추진
- 모자보건교실 「헤이, 파주! 아이, 마중!」 추진 ^{신규}
 - 지역사회 자원 헤이리 예술마을 프로그램 연계 태교 활동 지원
 - 헤이리예술마을 원데이클래스(에코백 만들기, 캔들 공예, 머그컵 도예 등)
- 사각지대 없는 「모두를 위한 난임 지원」 출산율 제고
 - 소득기준 및 연령구분 폐지하고 종류 구분 없이 25회 지원
 - 기임력 검사비, 냉동난자 냉동비^{신규}·시술비, 난임시술 중단의료비, 영구불임 지원^{신규}

6

치매환자도 살기 좋은 치매친화적 환경 조성

- 치매 환자 증가에 따른 치매 중증화 방지 및 유관기관 협업을 통한 대응체계 구축으로 치매 관리체계 강화
- 재정적 지원 통한 치매환자·가족의 경제적 부담 경감

□ 치매조기발견 및 치매 친화적 환경 조성

○ 치매감별검사비 지원 확대

- 내 용: 치매(감별) 검사가 필요한 시민 본인부담금 지원
 - 소득기준 제한없이 파주시민 전체 지원
 - 협약병원 치매 감별검사 의뢰 및 검사비 中 본인부담금 지원
 - ※ 감별검사: 의원, 병원, 종합병원급 상한 8만원 / 상급종합병원급 상한 11만원
- 사 업 비: 25백만원(국 11 도 4 시 10)

□ 치매환자 및 가족지원사업 확대를 통한 돌봄 강화

○ 경증치매환자 치매 중증화 방지를 위한 쉼터 확대 운영

- 내 용: 경증치매환자 인지재활 프로그램 운영
- 운 영: 2개소(조리, 파평) → 5개소(3개소 확대)
 - '25년: **2개소 확대** - 법원(울곡문화학당), 광탄(광탄도서관) 활용
 - '26년: **1개소 확대** - 문산 보건지소·노인복지관 복합센터
- 사 업 비: 22백만원(국 17.6 도 0.7 시 3.7)

□ 치매환자 실종예방사업 협업 강화(파주경찰서)

○ 파주경찰서 협업 통한 배회감지기 지원 확대

- 대 상: 치매안심센터 치매등록환자
- 내 용: 파주경찰서와 함께 스마트태그(배회감지기) 배부를 통한 위치 확인으로 실종 예방
- 사 업 비: 10백만원(국 8 도 0.3 시 1.7)

7

건강 취약계층 방문건강관리서비스 강화

- 건강 취약계층에게 대상자 특성에 따라 맞춤형 건강관리서비스를 제공하여 자가건강관리 능력향상 및 허약예방 실현

□ 인공지능(AI) 및 사물인터넷(IoT) 활용 어르신 건강관리

- 독거어르신 대상 인공지능(AI) 로봇 건강관리서비스 제공: 100명
 - 챗GPT기반 말벗, 복약관리, 정서지원, 위급상황 시 119 연계 등
- 허약·만성질환 어르신 대상 스마트 기기 활용 건강관리: 350명
 - 스마트기기: 블루투스 연동 활동량계, 체중계, 혈압·혈당계, AI스피커
- 모바일앱, AI로봇 활용 건강컨텐츠 배포 등 비대면 건강관리 강화
- 사업비: 189백만원(국 79 도 15 시 95)

□ 건강 취약계층 맞춤형 건강관리서비스 제공

- 건강 취약계층 방문건강관리 등록·관리: 2,400가구
 - 독거어르신, 만성질환자, 재가암환자, 장애인 등 신규 대상자 발굴 확대
 - 증상 미조절자 ‘집중관리서비스’ 강화: 60명→72명
 - 집중관리서비스: 3개월 동안 8회 이상 건강관리서비스 제공
- 독거어르신 및 장애인 건강관리 프로그램 운영
 - ‘오늘건강 채움 운동교실’ 운영 확대: 16회 → 32회
 - 사회활동 증진을 위한 미술활동 및 나들이 프로그램 운영
 - 뇌병변 장애인 대상 ‘원스텝 건강관리’ 프로그램 운영
- 사업비: 440백만원(국 85 도 7 시 348)

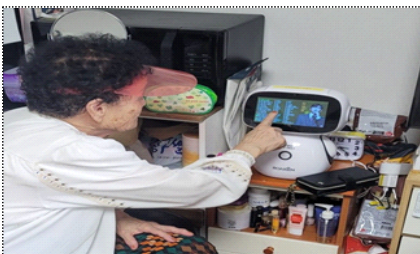

인공지능(AI) 로봇 서비스



독거어르신 프로그램



원스텝 건강관리

문산보건과 주요업무 추진계획

1

문산보건지소·노인복지관 복합센터 건립

- 문산권역 시민들의 질병 예방과 고령화시대 노인들의 여가 문화생활 기회를 One-stop으로 제공하기 위한 인프라시설 구축

□ 사업개요

- 위 치: 파주시 문산읍 개포대로 34
- 규 모: 대지면적 9,299㎡ / 연면적 4,158.36㎡(지하 1층 ~ 지상 3층)
- 사업기간: 2021년 ~ 2026년(준공 목표)
- 사업비: 22,529백만원(국 929 도 232 시 21,368)

(단위: 백만원)

구 분	총사업비	기투자 _(~23년)	'24년	'25년	'26년	향후투자
계	22,529	1,484	8,827	4,100	8,118	
국 비	929	929				
도 비	232	232				
시 비	21,368	323	8,827	4,100	8,118	

□ 추진일정

- 2021. 12. 2022년도 '농어촌의료서비스개선사업' 공모 선정_{국도비 확보(11억)}
- 2022. 3. 문산보건지소 및 노인복지관 복합센터 건립 계획 수립
- 2022. 9. 중앙지방재정계획 수립 및 공유재산관리계획 제출
- 2023. 3. 지방재정 중앙투자심사 조건부 승인
- 2023. 12. 설계 공모 당선 및 실시설계 계약
- 2024. 8. 건축허가 완료 및 실시설계 완료
- 2024. 9. 총사업비 변경보고(206억→225억, ↑19억)
- 2024. 11. 조달청 공사계약 적격심사 업체 선정 및 건축물 철거
- 2024. 12. 공사 계약 및 착공

□ 추진계획

- 2025. 3. 착공식 예정
- 2026. 12. 공사 준공

□ 조감도



□ 항공사진 및 현장사진



2

지역주민 맞춤형 통합건강관리사업

- 주민 맞춤형 건강증진서비스로 건강생활실천 환경 조성
- 규칙적인 운동 프로그램 제공을 통한 만성질환 없는 건강수명 연장

□ 생애주기별 운동 프로그램 운영

- 생애주기별 맞춤형 운동프로그램 운영으로 시민 건강 증진
 - 성인반 운동교실: 근력운동, 요가&필라테스 등 100회 / 2,000명
 - 어르신반 운동교실: 라인댄스, 근력운동 등 150회 / 4,000명
- 사업비: 13백만원 (국 4 시 9)

□ 심뇌혈관질환 예방관리사업

- 온오프라인 레드써클 캠페인 운영으로 실천하는 건강
 - 매달 만나는 카카오톡 채널 심뇌혈관질환 예방 교육: 12회 3,000명
 - 시민과 주도하는 캠페인 및 다중이용시설 홍보관 운영: 2,000명
 - 찾아가는 기초검사^{혈압·혈당·콜레스테롤} 및 영양교육: 300명
- 의료 취약지역 경로당 어르신 만성질환 조기 발견
 - 경로당 건강지킴이 운영으로 어르신 대상 기초검사 등 제공: 500명
 - (기초검사) 혈압·혈당·콜레스테롤 측정을 통한 만성질환 조기 발견
 - (건강체조) 물리치료사가 제공하는 건강체조 및 근육통 완화를 위한 테이핑



□ 건강으로 물들인 문산노을길^{신규}

- 반짝반짝 빛나는 건강, 노을길 운동교실 운영으로 체력증진
 - 바르게 걷기 등 유산소 야외 운동: 시민 2개반 80명/ 상·하반기
- 가족과 함께 건강습관 체험하며 걷는 노을길^{문산 축제 연계}
 - 건강한 생활습관을 형성하는 미션 수행하며 걷기: 시민 1,000명
 - (체험) 허리둘레 유지, 플라후프, 혈압·혈당·콜레스테롤 측정
 - (완주) 걷기 미션 완료 시 홍보물 배부 및 경품권 추가 배부
- 사업비: 10백만원 (국 3 시 7)

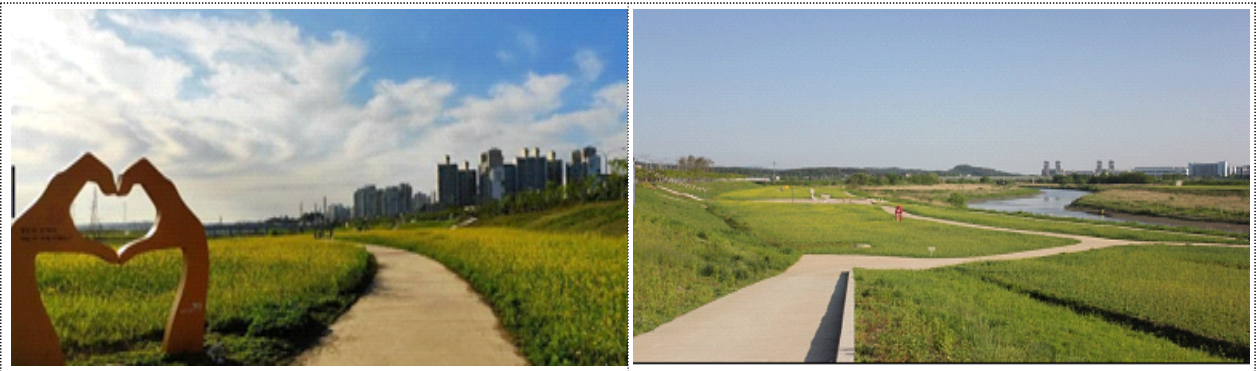

3

안전한 임신 · 여성 건강증진 환경 조성

- 임신부와 영유아 건강증진을 위한 임신·출산·육아 정보제공 및 지원
- 문산권역 여성주민 건강수준 향상 및 건강불평등 해소를 위한 산부인과 공공 보건의료서비스 제공

□ 임신부와 영유아 건강관리 서비스 지원

- 임신사전 건강관리지원 및 난임부부 시술비 지원: 300건
- 임신부 등록관리 및 맞춤형 모자보건서비스 연계: 1,300건
 - 임신부 등록관리 및 영양제 지원, 유축기 대여: 1,000건
 - 의료비 및 산모도우미 지원: 300건
- 건강한 출산과 육아를 위한 프로그램 운영: 4개 반/600명
 - 사업비: 8백만원(국 2 시 6 통합건강증진사업 연계)

□ 문산보건과 외래 산부인과 운영

- 임신부 진찰, 부인과 진료, 자궁경부암 검진 등: 1,500명
- 문산권역 대표 산부인과 진료기관으로 자리매김하기 위한 홍보 활동 강화
- 다문화 가정 등 언어 장벽으로 인한 의료 사각지대 개선을 위한 카카오톡 채널^{시범운영} 개설 의사소통판 제작
- 운영인력: 2명(산부인과 의사 1명, 간호사 1명)
- 사 업 비: 140백만원(시비)



출산준비부모교육

오감발달교실

산부인과 카카오톡 채널^{5개국어 진료안내}

운정보건소 주요업무 추진계획

1 건강한 라이프스타일 스마트 건강 통합서비스

- 맞춤형 건강증진서비스로 건강행태 개선 및 자가 건강관리 능력 강화
- 건강생활실천 환경 조성과 통합건강관리로 삶의 질 향상

□ 생애주기별 맞춤형 건강서비스 및 신체활동사업 추진

- 맞춤형 건강서비스 제공으로 자가 건강관리 능력 강화
 - 신체 균형 잡는 순환운동 프로그램: 120회 / 1,920명
 - (1:1 전문가 운동처방) 공압식 기구를 이용한 유산소 근력→스트레칭 반복 운동
 - 성인 맞춤형 원스톱 건강 관리 그룹운동 프로그램: 360회 / 9,000명
- 지역사회 중심의 건강생활 실천 기반 구축 및 환경 조성
 - ‘다함께돌자 운정둘레길’ 주민주도형 걷기 프로그램 지원
 - 파주시체육회 생활체육지도 프로그램 협업^{16주} 과정
- 사업비: 24백만원(국 4 시 20)

□ 한의약 건강증진사업 ‘중년에 한방으로 건강관리’ 추진^{신규}

- 중·장년 한의약 통합건강증진 서비스 제공: 2개반 / 50명
 - 갱년기^{남·여} 대상 만성질환 예방 및 건강증진 6주 프로그램
 - (한의약 프로그램) 건강상담, 사상체질별 건강관리법, 혈자리 자극 등
 - (통합건강 프로그램) 한방기공체조·명상, 우울감 개선, 한방체험 등
- 사업비: 7백만원(국 2 시 5)

□ 1:1 비대면 건강관리 서비스 ‘모바일 헬스케어’

- 건강위험요인 보유자 영역별 건강관리 서비스 제공: 100명
 - 스마트워치와 모바일앱 연동으로 대상자의 건강위험요인 지속적 모니터링
 - 기초검진 및 영역별 상담을 통한 건강생활 실천 유도
- 사업비: 18백만원(국 6 시 12)

□ 아토피·천식 예방 관리 환경조성

- 아토피·천식 안심학교 운영을 통한 내실화: 49개소
- 맞춤형 알레르기 인식개선 교육 제공: 30회 / 2,500명
 - 아동 눈높이 인형극 교육, 시민건강강좌, 가족체험교실, 비대면 교육 등
- 취약계층 아토피·천식 치료비 및 보습제 1,000개 지원
 - 치료비 및 보습제 지원, 호흡분무기기 대여 등
- 사업비: 39백만원(국 12 시 27)

□ 건강한 식생활 영양관리사업 추진

- (지역아동센터 대상) 성장기 맞춤 건강 싹틔우기 교육: 2개소/ 60명
- 만성질환 예방을 위한 건강한 식생활 영양교육: 15회
- 저염·저당식 장려 및 아침결식예방 캠페인 운영: 10회
- 사업비: 17백만원(국 5 시 12)

□ 지역사회중심 금연지원서비스 제공

- 금연클리닉 운영: 1,200명
- 찾아가는 금연클리닉 및 금연홍보관 운영
 - 공동주택, 기업체 등 이동금연클리닉 운영: 10개소 / 200명
- 중학교, 고등학교 대상 찾아가는 흡연예방교육 제공: 5개소
- 기업체 직장인 및 성인 대상 금연 교육: 5개소
- 공동주택 금연구역 지정 관리: 33개소 → 38개소^{신규5개소}
- 금연거리 및 다중이용시설 등 금연캠페인 추진: 30회
- 사업비: 120백만원(국 60 시 60)

2

지역과 함께하는 치매통합관리사업

- 지역주민 요구에 부합하는 통합 치매서비스 제공으로 삶의 질 향상
- 지역사회와 함께하는 치매친화적 환경 구축

□ 대상자별 맞춤형 치매통합지원 강화

- 치매조기 발견을 위한 치매 무료검사 · 이동상담 운영
 - 원정권역 경로당 주기적 치매검사 및 교육: 91개소
- 치매 중증화 예방을 위한 치매 고위험군 관리
 - 찾아가는 경로당 치매예방교실 「기억충전소」 운영^{신규}
- 신규 치매환자 발견 및 서비스 지원
 - 관련기관 연계를 통한 치매환자 발굴 및 치매치료관리비 등 지원
- 치매환자 가족 지원사업 활성화
 - (도시농업과 협업) 치매가족 대상 치유농업 힐링프로그램 운영^{신규}
 - 돌봄부담분석 강화 및 정신건강복지센터 등 연계^{확대}
 - (기존) 치매고위험군→(확대) 치매고위험군, 치매가족
 - 치매환자 가족 자조모임 활성화
 - 온·오프라인 운영: 온라인 커뮤니티 개설

□ 치매에 대한 긍정적 인식개선 환경 구축

- 치매극복선도단체 2개소 지정^{신규}
 - 자원봉사자 양성, 치매극복 예방캠페인 등 치매인식개선 활동
- 우수 치매안심마을 지정 추진^{확대}
 - 운영위원회 및 프로그램 운영, 교육·홍보, 치매인식도 조사 등
- 치매극복의 날 행사 운영: 700명

□ 사업비: 60백만원(국 48 도 1.8 시 10.2)

3

행복한 임신 · 출산 즐거운 육아환경 조성

- 임신부·영유아를 위한 특화 공간 운영으로 모자보건사업 원스톱 서비스 제공
- 임신 준비부터 출산에 이르는 건강관리 서비스 및 즐거운 양육 환경 조성

□ 임신부·영유아 특화 ‘아이맘 공간’ 운영

- 안전한 출산 및 영유아 통합발달 증진 ‘아이맘 행복교실’ 확대 운영
 - 힐링프로그램 및 비대면 프로그램 추가 확대 ^{8종→10종}
 - 10종: 임신부대상(6), 부부대상(1), 영유아대상(3)
 - (‘24년 실적): 임신부대상(5종) 116회/1,650명, 부부대상(1종) 14회/362명, 영유아대상(2종) 84회/876명
- 난임 · 산후우울증 정신건강복지센터 연계 마음건강 선별검사(5종) 및 · 예방교육 확대
- 사업비 : 93백만원(국 9 시 84)

□ 임신단계별 맞춤형 건강관리서비스 제공

- 임신 전) 예비·신혼부부 무료검사, 임신사전건강관리(가임력검사) : 1,900건
- 임신 중) 임신축하선물, 영양제, 임신초기·막달검사 : 5,200건
- 출산 후) 유축기, 산후조리비, 산모신생아 건강관리지원 등: 4,300건
- 의료비) 난임시술비, 고위험임산부, 미숙아·선천성이상아 등 : 2,100건
- 사업비 : 1,824백만원(국 168 도 794 시 862)



배움터



건강키움터

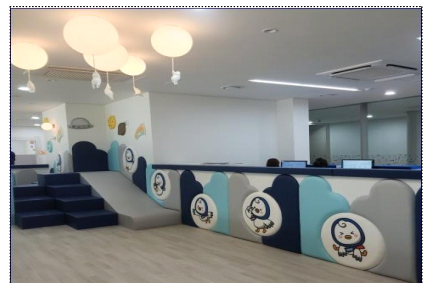

놀이터